## DAFTAR PUSTAKA


Basuki, S. 2006. *Metode Penelitian*. Jakarta: Wedatama Widya Sastra dan Fakultas Ilmu Pengetahuan Budaya Universitas Indonesia.

Fauzi, A. 2018. *Persepsi Masyarakat Desa Leminggir Mengenai Pemimpin Desa Ideal*. Skripsi. Universitas PGRI Adi Buana Surabaya.

Hidayat, M. R. 2019. *Eksistensi "Polisi Cepek" Dalam Sistem Hukum Indonesia: Perbandingan Kebijakan Pemerintah DKI Jakarta Dan D.I. Yogyakarta*. Skripsi. Universitas Islam Negeri Sunan Kalijaga. PDF. Diunduh pada tanggal 28 September 2020 Pukul 16.25.

Lestari, L. 2019. *Partisipasi Politik Pemilih Pemula Di Kelurahan Dukuh Menanggal Dalam Pemilihan Gubernur Dan Wakil Gubernur Jawa Timur Tahun 2018*. Skripsi. Universitas PGRI Adi Buana Surabaya.

Malik, N. F. 20016. *Tinjauan Sosio Yuridis Tentang Keberadaan Bantuan Polisi (Banpol Atau Pak Ogah) Di Kota Makassar*. Skripsi. Universitas Hasanuddin Makassar. PDF. Diunduh pada tanggal 28 September 2020 Pukul 16.38.

Moleong, L J. 2007. *Metodelogi Penelitian Kualitatif*. Bandung: PT. Remaja Rosdakarya Offset.

Nursalam dan Akhir, M. 2016. *Persepsi Masyarakat Terhadap Eksistensi Pak Ogah*. Universitas Muhammadiyah Makasar. http://media.neliti.com. Diunduh pada tanggal 28 September 2020 Pukul 17.56.

Patniawati, D.H dan Imron, A. 2015. *Distribusi Arena Polisi Cepek*. Universitas Negeri Surabaya.

http://jurnalmahasiswa.unesa.ac.id. Diunduh pada tanggal 28 September 2020 Pukul 17.56.

Rizal, M., Tola, S.T., dan Syaribulan, K. 2016. *Fenomena Calo Liar*. Universitas Muhammadiyah Makassar. http://journal.unismuh.ac.id. Diunduh pada tanggal 02 Oktober 2020 Pukul 17.00.

Sekaran, U. 2011. *Metode Penelitian untuk Bisnis.* Jakarta: Salemba Empat.

Silalahi, U. 2009. *Metode Penelitian Sosial*. Bandung: PT. Rafika Aditama.

Situs resmi Kecamatan Gedangan, Kabupaten Sidoarjo. https://gedangan.sidoarjokab.go.id/?page=vberita&id=1567390961. Diunduh pada tanggal 20 Januari 2021 Pukul 01.15.

Sugiyono. 2014. *MetodePenelitian Kuantitatif, Kualitatif, dan R&D*. Jakarta: Alfabeta.

Waluya, B. 2009. *Sosiologi Menyelami Fenomena Sosial di Masyarakat*.Jakarta:https://bsd.pendidikan.id/Bagja_Waluya_2009.pdf. Diunduh pada tanggal 02 Oktober 2020 Pukul 08.00.

Wijanarko, I dan Ridlo, A. 2017. *Faktor-Faktor Pendorong Penyebab Terjadinya Kemacetan.* Program Studi Perencanaan Wilayah dan Kota Universitas Islam Sultan Agung Semarang. https://jurnal.unissula.ac.id. Diunduh pada tanggal 02 Oktober 2020 Pukul 08.15.

*Lampiran 7.* Berita Acara Bimbingan

Unipa Surabaya

FAKULTAS ILMU SOSIAL DAN HUMANIORA
UNIVERSITAS PGRI ADI BUANA SURABAYA
Kampus II: Jl. Dukuh Menanggal XII Telp. (031) 8281181, 8281182, 8281183 Surabaya 60234.
http://fish.unipasby.ac.id/

## BERITA ACARA BIMBINGAN SKRIPSI

| | | |
|---|---|---|
| Nama Mahasiswa | : | Issabella Frederika Lekatompessy |
| NIM | : | 175600012 |
| Program Studi | : | Pendidikan Pancasila dan Kewarganegaraan |
| Judul Skripsi | : | Fenomena Munculnya Polisi Cepek (Pak Ogah) Dalam Mengurangi Kemacetan Di Pertigaan Jalan Muncul Gedangan Sidoarjo |

| No | Tanggal | Materi Bimbingan | Pembimbing |
|---|---|---|---|
| 1 | 11 September 2020 | Pengajuan dan Revisi Judul | |
| 2 | 15 September 2020 | Penyusunan Matriks | |
| 3 | 19 September 2020 | Penyusunan BAB I, II, dan III | |
| 4 | 25 September 2020 | Revisi BAB I, II, dan III | |
| 5 | 10 Oktober 2020 | ACC BAB I, II, dan III | |
| 6 | 20 Oktober 2020 | Penyusunan Instrumen Penelitian | |
| 7 | 24 Oktober 2020 | Seminar Proposal | |
| 8 | 5 November 2020 | ACC Instrumen Penelitian | |
| 9 | 2 Desember 2020 | Konsultasi BAB IV | |
| 10 | 15 Desember 2020 | Revisi BAB IV | |
| 11 | 27 Desember 2020 | Konsul BAB V | |
| 12 | 7 Januari 2021 | Revisi BAB V | |
| 13 | 28 Januari 2021 | ACC BAB IV dan BAB V | |
| 14 | 3 Februari 2021 | Skripsi Lengkap | |

Selesai bimbingan skripsi tanggal, 03 Februari 2021

Mengetahui
Dekan FISH,

UNIVERSITAS PGRI ADI BUANA SURABAYA
FAKULTAS ILMU SOSIAL DAN HUMANIORA

**Dr. Sum Catur Budiono, M.Hum**
**NIDN. 0703016504**

Dosen Pembimbing,

**Dr. Suhari, S.H., M.Si**
**NIDN. 0003016803**

FAKULTAS ILMU SOSIAL DAN HUMANIORA
UNIVERSITAS PGRI ADI BUANA SURABAYA
Kampus II: Jl. Dukuh Menanggal XII Telp. (031) 8281181, 8281182, 8281183 Surabaya 60234.
http://fish.unipasby.ac.id/

## FORMAT REVISI SKRIPSI

| | | |
|---|---|---|
| Nama Mahasiswa | : | Issabella Frederika Lekatompessy |
| NIM | : | 175600012 |
| Program Studi | : | Pendidikan Pancasila dan Kewarganegaraan |
| Tanggal Ujian Skripsi | : | 19 Februari 2021 |
| Judul Skripsi | : | Fenomena Munculnya Polisi Cepek (Pak Ogah) Dalam Mengurangi Kemacetan Di Pertigaan Jalan Muncul Gedangan Sidoarjo |
| Penguji I | : | Dr. I Wayan Arsana, M.Pd |
| Penguji II | : | Dr. Suhari, S.H., M.Si |

| No | Materi Revisi | Penguji I | Penguji II |
|---|---|---|---|
| 1 | BAB III | | |
| 2 | BAB IV | | |
| 3 | Simpulan dan Saran | | |

Selesai revisi skripsi tanggal 12 Maret 2021

Dosen Penguji I,

**Dr. I Wayan Arsana, M.Pd**
**NIDN.0705016002**

Dosen Penguji II,

**Dr. Suhari, S.H., M.Si**
**NIDN.0003016803**

FAKULTAS ILMU SOSIAL DAN HUMANIORA
UNIVERSITAS PGRI ADI BUANA SURABAYA
Kampus I: Jl. Ngagel Dadi III-B/37 Telp. (031)5041097 Fax. (031)5042804 Surabaya 60245
Kampus II:Jl. Dukuh Menanggal XII Telp. (031)8281182,8281183 Surabaya 60234
Website : http://fish.unipasby.ac.id

# SURAT IZIN PENELITIAN

Nomor:110/FISH/I/2021

Wakil Dekan I Fakultas Ilmu Sosial dan Humaniora Universitas PGRI Adi Buana Surabaya memberikan izin penelitian kepada:

| | | |
|---|---|---|
| Nama | : | Issabella Frederika Lekatompessy |
| NIM | : | 175600012 |
| Fakultas | : | Ilmu Sosial dan Humaniora |
| Program Studi | : | PPKn/S-1 |
| Judul Skripsi | : | Fenomena Munculnya Polisi Cepek Dalam Mengurangi Kemacetan di Pertigaan Jalan Muncul Gedangan Sidoarjo. |

Oleh karena itu, mohon yang bersangkutan diperkenankan melakukan penelitian dan pengambilan data pada tanggal 26 Januari 2021 di Desa Keboaan Sikep, Kecamatan Gedangan Kabupaten Sidoarjo dalam rangka penulisan skripsi sebagaimana tersebut di atas.

Demikian Surat Permohonan Izin Penelitian ini dibuat untuk dapat dipergunakan sebagaimana mestinya.

Surabaya, 19 Januari 2021
Wakil Dekan I,

Drs. Sumarman,S.Pd.,M.Pd
NIDN:07-1016510

Tembusan:
1. Wakil Dekan 1 FISH
2. Kaprodi PPKn.

PEMERINTAH KABUPATEN SIDOARJO
KECAMATAN GEDANGAN
**KEPALA DESA KEBOANSIKEP**
Jl. Balai Desa No. 01 Desa Keboansikep
SIDOARJO – 61254
e-mail : desa.keboansikep@gmail.com

**SURAT KETERANGAN**
Nomor : 470/ 39 /438.7.4.02/2021

Yang bertanda tangan di bawah ini, PJ. Kepala Desa Keboansikep Kecamatan Gedangan Kabupaten Sidoarjo, menerangkan dengan sebenarnya bahwa :

| | | |
|---|---|---|
| Nama | : | **ISSABELLA FREDERIKA LEKATOMPESSY** |
| NIM | : | 175600012 |
| Tempat/Tanggal Lahir | : | Surabaya, 21 November 1998 |
| Instansi | : | Universitas PGRI Adi Buana Surabaya |
| Fakultas | : | Ilmu Sosial dan Humaniora |
| Judul Skripsi | : | Fenomena Munculnya Polisi Cepek dalam Mengurangi Kemacetan di Pertigaan Jl. Muncul Gedangan Sidoarjo. |

Orang tersebut di atas benar-benar akan melaksanakan penelitian dan pengambilan data pada tanggal 26 Januari 2021 di Desa Keboansikep Kecamatan Gedangan Kabupaten Sidoarjo dalam rangka penulisan skripsi sebagaimana tersebut di atas.

Demikian surat keterangan ini dibuat untuk dapat dipergunakan sebagaimana mestinya.

Sidoarjo, 25 Januari 2021
PJ. Kepala Desa Keboansikep

KEPALA DESA KEBOANSIKEP

**ARIEF AGUS TJAHJONO, SE**
**Penata Tk. I**
**NIP. 19690806 199203 1 008**

PEMERINTAH KABUPATEN SIDOARJO
**BADAN KESATUAN BANGSA DAN POLITIK**
Jl. Raya A. Yani No. 4 Telp./Fax. 031 8921954
S I D O A R J O - 61211
www.bakesbangpol.sidoarjokab.go.id

Sidoarjo, 25 Januari 2021

Nomor : 072/43/438.6.5/2021
Sifat : Penting
Lampiran : -
Perihal : Rekomendasi Penelitian/Survey/Kegiatan
**An. Sdr. ISSABELLA FREDERIKA LEKATOMPESSY**

Kepada
Yth. 1. Sdr. CAMAT GEDANGAN
2. Sdr. KEPALA DESA KEBOANSIKEP
di
**SIDOARJO**

Berdasarkan Surat Kepala Badan Kesatuan Bangsa dan Politik Provinsi Jawa Timur nomor : 070/681/209.4/2021 tanggal 21 Januari 2021 Perihal **Permohonan Rekomendasi Penelitian** / Survey / Kegiatan / PKL / KKN / Magang / OJT, maka bersama ini kami hadapkan :

| | |
|---|---|
| Nama | : **ISSABELLA FREDERIKA LEKATOMPESSY** |
| Tempat/Tgl Lahir | : Surabaya, 21 November 1998 |
| Pekerjaan | : Mahasiswi |
| Alamat | : Kel/Ds. Keboansikep RT. 003 - RW. 008 Kec. Gedangan Kab. Sidoarjo |
| Instansi | : UNIVERSITAS PGRI ADI BUANA SURABAYA<br>FAKULTAS ILMU SOSIAL DAN HUMANIORA |
| NIM | : 175600012 NIK : 3515166111980003 |
| Judul | : **FENOMENA MUNCULNYA POLISI CEPEK DALAM MENGURANGI KEMACETAN DI PERTIGAAN JALAN MUNCUL GEDANGAN SIDOARJO** |
| Dosen Pembimbing | : Dr. SUHARI, SH., M.Si |
| Peserta Penelitian | : - |
| Bidang | : Pendidikan Pancasila dan Kewarganegaraan |
| Tujuan | : Permintaan Data dan Wawancara Keperluan : Skripsi |
| Waktu Penelitian | : 26 Januari 2021 s/d 25 April 2021 |
| Telephone/Hp | : 083854875804 Email : isabellafederika@gmail.com |

Untuk melakukan penelitian/survey/PKL/KKn/Magang di Instansi/Wilayah Saudara guna kepentingan studi, dengan syarat-syarat/ketentuan sebagai berikut :

1. Berkewajiban menghormati dan mentaati peraturan dan tata tertib di daerah setempat lokasi penelitian/survey/PKL/KKn/Magang.
2. Pelaksanaan penelitian agar tidak disalahgunakan untuk tujuan tertentu yang dapat mengganggu kesetabilan keamanan dan ketertiban didaerah/lokasi.
3. Yang bersangkutan diberi tugas sesuai relevansinya dengan mata kuliah / pelajaran di sekolah / perguruan tinggi.
4. **Wajib melaporkan hasil penelitian ke Badan Kesatuan Bangsa Dan Politik Kabupaten Sidoarjo dalam kesempatan pertama.**
5. Surat Keterangan ini akan dicabut/tidak berlaku apabila yang bersangkutan tidak memenuhi syarat-syarat serta ketentuan seperti tersebut di atas.
6. Melaksanakan Protokol Kesehatan pada saat melakukan Penelitian / Survey / Riset/ Kegiatan / PKL / KKN / Magang.

Demikian untuk menjadikan maklum.

KEPALA BADAN KESATUAN BANGSA DAN POLITIK
KABUPATEN SIDOARJO

**Drs. MULYAWAN, SP, MM**
Pembina Utama Muda
NIP. 19660922 198602 1 006

Tembusan :
Yth. 1. Sdr. Kepala Bappeda Kabupaten Sidoarjo
2. Sdr. Dekan Fakultas Ilmu Sosial dan Humaniora Universitas PGRI Adi Buana Surabaya;
3. Sdr. Yang Bersangkutan.

**PEMERINTAH PROVINSI JAWA TIMUR**
**BADAN KESATUAN BANGSA DAN POLITIK**
JALAN PUTAT INDAH NO. 1 TELP. (031) - 5677935, 5681297, 5675493
SURABAYA - (60189)

Surabaya, 21 Januari 2021

Nomor : 070/ 681 /209.4/ 2020
Sifat : Biasa
Lampiran : -
Perihal : Penelitian/Survey/Research

Kepada
Yth. Kabupaten Sidoarjo
Cq. Kepala badan Kesatuan Bangsa dan Politik
di -
SIDOARJO

| | | |
|---|---|---|
| Menunjuksurat | : | Dekan Fakultas Ilmu Sosial dan Humaniora Universitas PGRI Adi Buana Surabaya |
| Nomor | : | 050FISH/I/2021 |
| Tanggal | : | 21 Januari 2021 |

Bersama ini memberikan Rekomendasi kepada :

| | | |
|---|---|---|
| Nama | : | ISSABELLA FREDERIKA LEKATOMPESSY |
| Alamat | : | Griya Permata Gedangan Blok J2-35 Gedangan, Sidoarjo/083854875804 |
| Pekerjaan | : | Mahasiswa/ UNS |
| Kebangsaan | : | Indonesia |

bermaksudmengadakanpenelitian/survey/research :

| | | |
|---|---|---|
| Judul | : | "Fenomena Munculnya Polisi Cepek Dalam Mengurangi Kemacetan di Pertigaan Jalan Muncul Gdangan Sidoarjo" |
| Tujuan/bidang | : | Mencari Data, wawancara, Skripsi/Sosial |
| Dosen Pembimbing | : | Dr. SUHARI, SH., M.Si. |
| Peserta | : | - |
| Waktu | : | 1 Bulan |
| Lokasi | : | Kabupaten Sidoarjo |

Sehubungan dengan hal tersebut, diharapkan dukungan dan kerjasama pihak terkait untuk memberikan bantuan yang diperlukan. Adapun kepada peneliti agar memperhatikan hal-hal sebagai berikut :

1. Berkewajiban menghormati dan mentaati peraturan dan tata tertib yang berlaku di daerah setempat;
2. Pelaksanaanpenelitian/survey/research agar tidak disalahgunakan untuk tujuan tertentu yang dapat mengganggu kestabilan keamanan dan ketertiban di daerah setempat;
3. Melaporkan hasil penelitian dan sejenisnya kepada Bakesbangpol Provinsi Jawa Timur.

Demikian untuk menjadi maklum.

a.n. KEPALA BADAN KESATUAN BANGSA DAN POLITIK
PROVINSI JAWA TIMUR
Kepala Bidang Budaya Politik

PEMERINTAH PROVINSI JAWA TIMUR BADAN KESATUAN BANGSA DAN POLITIK

**DHIAN FITRIADI, S.STP., M.Si**
Pembina Tk. I (IV/b)
NIP. 19781120 199802 1 001

***Tembusan :***
Yth. 1. Dekan Fakultas Ilmu Sosial dan Humaniora Universitas PGRI Adi Buana Surabaya ;
2. Yang bersangkutan.

# PEDOMAN WAWANCARA

## "Fenomena Munculnya Polisi Cepek Dalam Mengurangi Kemacetan Di Pertigaan Jalan Muncul Gedangan Sidoarjo"

| **Narasumber : Masyarakat** | **Tanda Tangan** |
|---|---|
| **Nama :** | |
| **Alamat :** | |

**Pertanyaan :**

1. Bagaimana tanggapan bapak/ibu sebagai tokoh masyarakat tentang munculnya polisi cepek di pertigaan jalan muncul Gedangan Sidoarjo?
2. Apakah munculnya polisi cepek, kemacetan serta kecelakaan yang sering terjadi di pertigaan jalan muncul Gedangan Sidoarjo berkurang?
3. Apakah menurut saudara munculnya polisi cepek menguntungkan bagi masyarakat setempat?

# PEDOMAN WAWANCARA

## "Fenomena Munculnya Polisi Cepek Dalam Mengurangi Kemacetan Di Pertigaan Jalan Muncul Gedangan Sidoarjo"

| **Narasumber : Pengendara Roda 2, Roda 4 dan Truk** | **Tanda Tangan** |
|---|---|
| **Nama :** | |
| **Alamat :** | |

**Pertanyaan :**

1. Bagaimana pendapat bapak/ibu tentang munculnya polisi cepek di pertigaan jalan muncul Gedangan Sidoarjo?
2. Apakah keberadaan polisi cepek menguntungkan bagi pengguna jalan?
3. Apakah menurut bapak/ibu keberadaan polisi cepek mampu mengurangi kemacetan yang terjadi di jalan muncul Gedangan Sidoarjo?
4. Apakah bapak/ibu sering memberikan upah kepada polisi cepek?
5. Bagaimana pendapat bapak/ibu tentang memberi upah kepada polisi cepek?

# PEDOMAN WAWANCARA

## "Fenomena Munculnya Polisi Cepek Dalam Mengurangi Kemacetan Di Pertigaan Jalan Muncul Gedangan Sidoarjo"

| **Narasumber : Polisi Cepek** | **Tanda Tangan** |
|---|---|
| **Nama :** | |
| **Alamat :** | |

**Pertanyaan :**

1. Bagaimana awal mula saudara mengambil pekerjaan sebagai polisi cepek?
2. Apakah pekerjaan polisi cepek adalah profesi utama anda atau hanya profesi sampingan?
3. Faktor apa yang mendorong saudara untuk menjadi polisi cepek?
4. Bagaimana sistem kerja polisi cepek?
5. Bagaimana sistem pembagian hasil yang diperoleh polisi cepek?
6. Apakah selama saudara menjadi polisi cepek, pernah mengalami razia oleh polisi maupun satpol PP, karena mengingat polisi cepek adalah kegiatan ilegal?
7. Bagaimana tanggapan keluarga saudara tentang pekerjaan polisi cepek?
8. Bagaimana pendapat saudara tentang pengendara yang tidak mengikuti rambu-rambu dari polisi cepek?

*Lampiran 6* Data Hasil Penelitian

Data Hasil Wawancara

**"Fenomena Munculnya Polisi Cepek Dalam Mengurangi Kemacetan Di Pertigaan Jalan Muncul Gedangan Sidoarjo"**

| **Narasumber : Pembina Polisi Cepek** | **Tanda Tangan** |
|---|---|
| **Nama : Bapak Santoso** | |
| **Alamat :** | |

1. Awalnya itu saya melihat kemacetan yang tak terurai, dan anak-anak ada gagasan untuk ya udah ayo nyepek (Polisi Cepek). Kita atur dengan cara yang sedemikian rupa agar kemacetan ini sedikit berkurang, dengan tidak terpaksa.
2. Iya mbak benar, tapi ada juga beberapa yang tidak seperti mas habibi, itu tidak tetap mbak.
3. Ya faktornya itu tadi mbak kemacetan yang tak terurai mbak akhirnya hati saya bergerak untuk membantu menyeberangkan tanpa embel-embel imbalan, dan saya tekankan kepada teman-teman polisi cepek, dikasih diterima tidak dikasih masih ada rejeki dari orang lain mbak. Kalau ada yang marah ketika tidak dikasih uang itu akan di kasih hukuman mbak yaitu 2 hari nggak kerja mbak.
4. Ini sistemnya pershift mbak, per anak 1,5 jam mbak.
5. Untuk hasil yang diperoleh dibagi dua ya mbak, sama seperti yang dijelaskan mas habibi tadi dan ada uang tabungan 10.000 per orang mbak, dan sistem polisi Cepek disini itu sudah terorganisasi jadi ada kas, ada simpan pinjam, ada uang shodakoh, dari uang kas kami juga sering mengadakan kegiatan bakti sosial.
6. Tidak pernah mbak, kalau polisi cepek disini dibilang illegal itu ya tidak, dibilang resmi ya tidak karena pihak kepolisian pun mengetahui dan ketika kami awal mula berinisiatif membentuk polisi cepek kami meminta izin, dan syukurnya diizinkan, pernah mbak dari POLRES itu kami tidak

diizinkan dan kemacetan tidak terurai mbak dan pihak polisi gedangan memberikan izin dan kami diminta untuk turun lagi mbak. Kami juga mendapatkan seragam dinas mbak dari kepolisian.

7. Tanggapan keluarga ya bagus dan baik aja mbak, penghasilan juga banyak dan yang pasti halal mbak.
8. Ya, setiap bulan kami ada rapat rutin mbak, kami evaluasi, kalau ada yang menyerebot ya kita sabar aja, kami juga memaklumi kalau semuanya butuh cepat, yang pasti kami sudah mengarahkan kan kami juga ada mottonya mbak Keselamatan dan Kenyamanan Anda Adalah Kepuasan Kami. Dan saya selalu sampaikan kepada teman temean polisi cepek untuk selalu menekankan sabar dan sabar.

Data Hasil Wawancara

**"Fenomena Munculnya Polisi Cepek Dalam Mengurangi Kemacetan Di Pertigaan Jalan Muncul Gedangan Sidoarjo"**

| **Narasumber : Polisi Cepek** | **Tanda Tangan** |
|---|---|
| **Nama : Mas Habibi** | |
| **Alamat :** | |

1. Awal mula saya menjadi polisi cepek itu tahun 2013 saya masih duduk di bangku SMP kalau tidak SMA dan itu pun diajak oleh teman saya dan kebetulan saya juga lagi butuh uang tambahan untuk uang jajan saya.
2. Hehehe yaa enggak lah mbak, ini hanya pekerjaan sampingan saya, saya juga baru lulus kuliah, saya juga nge-Grab itung-itung buat tambah uang jajan sama ngasih ibu mbak selama saya belum dapat pekerjaan yang tetap hasilnya juga lumayan mbak.
3. Ya dulu an iseng-iseng buat sangu sekolah, eh sekarang ketagihan bahkan bisa buat tambah-tambah biaya kuliah mbak.
4. Polisi Cepek disini kan kurang lebih ada 21-22 orang mbak, nah itu sistemnya dibagi shift-shift (pergeseran jam kerja) setiap orang yang bertugas itu selama kurang lebih 1,5 jam mbak.
5. Untuk pembagian hasil sendiri dibagi mbak, jadi yang jaga dua orang, misal dapet 100.000 rupiah nah itu dibagi 2 mbak, dan masuk kas 7.000 rupiah, karna kita ada uang kasnya mbak jadi harus mengisi uang kas.
6. Alhamdulillahnya nggak pernah ya mbak, karena polisi cepek dijalan muncul ini sudah terorganisasi bahkan kami juga meminta izin oleh pihak kepolisian gedangan, dan pihak kepolisian pun mengizinkan.
7. Ya dulu dilarang mbak, tapi lama kelamaan ibu saya dan keluarga saya mengerti dan alhamdulillahnya anaknya bisa kuliah dengan sidikit banyak uang sendiri mbak.

8. Ya menurut saya pribadi, ya biarin aja mbak resiko ditanggung sendiri mbak, yang terpenting kami sudah mengarahkan sebagaimana mestinya.

Data Hasil Wawancara

**"Fenomena Munculnya Polisi Cepek Dalam Mengurangi Kemacetan Di Pertigaan Jalan Muncul Gedangan Sidoarjo"**

| **Narasumber : Polisi Cepek** | **Tanda Tangan** |
|---|---|
| **Nama : Bapak ari** | |
| **Alamat :** | |

1. Ya gampang aja mbak disini, nggak pakek ribet ijasah dan lain-lain mbak maklum saya hanya lulusan SMA, tapi resikonya disini besar mbak saya disini sudah lama mbak sekitar 10 tahunan mbak dan saya dulu diajak temen mbak.
2. Ini adalah pekerjaan utama saya mbak.
3. Faktor ekonomi mbak, kan keuangan saya kurang mbak, saya disini 1 jam mendapat 100.000 rupiah mbak, kalau dipabrik belum tentu segini mba.
4. Ya dirolling mbak, 1,5 jam mbak orang
5. Ya dibagi dua mbak sama temannya, dan mengisi uang kas 7.000 mbak sama tabungan 10.000 mbak.
6. Dulu pernah mbak, sekarang sudah nggak pernah mbak karna sudah terorganisasi.
7. Ya gak papa mbak asal libih berhati-hati mbak.
8. Ya kita harus bersabar lah mbak menghadapi orang-orang.

Data Hasil Wawancara

**"Fenomena Munculnya Polisi Cepek Dalam Mengurangi Kemacetan Di Pertigaan Jalan Muncul Gedangan Sidoarjo"**

| **Narasumber : Pengendara Roda 2, Roda 4** | **Tanda Tangan** |
|---|---|
| **Nama : Ibu Widya** | |
| **Alamat :** | |

1. Ya, kalau menurut saya sangat membantu sekali sih mbak polisi cepek disitu soalnya saya sering lewat situ dibantu menyeberang sama mas-mas polisi cepeknya. Polisi cepeknya menyeberangkan juga benar. Gak kayak dibeberapa tempat lainnya seperti didepan rumah sakit mitra keluarga.
2. Menurut saya polisi cepek yang ada di pertigaan jalan muncul gedangan ini menguntungkan sekali sih dan ramah juga. Secara nggak langsung bisa bantu ngatur jalan juga mbak.
3. Menurut saya, bisa juga mbak soalnya kan tadi saya bilang bantu mengatur lalu lintas. Tapi macetnya itu kadang dari perempatan gedangan kayak waktu jam-jam pulang kerja gitu mbak.
4. Iya mbak, itung-itung tanda terimakasih mbak, sekalian sedekah, dan saya selalu menyiapkan uang di saku saya untuk saya berikan ke polisi cepeknya mbak, ya gak banyak sekitar 1000 rupiah sampai 2000 rupiah mbak.
5. Ya baik mbak, seperti yang saya bilang tadi itu tanda terima kasih kita dan anggap saja sedekah.

Data Hasil Wawancara

**"Fenomena Munculnya Polisi Cepek Dalam Mengurangi Kemacetan Di Pertigaan Jalan Muncul Gedangan Sidoarjo"**

| **Narasumber : Pengendara Roda 2, Roda 4** | **Tanda Tangan** |
|---|---|
| **Nama : Kak Desak** | |
| **Alamat :** | |

1. Sangat membantu, apalagi untuk saya yang sering berpergian ke Surabaya hingga larut malam untuk kuliah, berkerja, atau hanya sekedar main dengan teman saya.
2. Sangat menguntungkan terlebih lagi jika saya pulang malam sehabis mengerjakan suatu aktivitas diluar, karna jam-jam tersebut sangat sepi jadi pengendara motor atau mobil akan mengendarai kendaraan dengan cepat, disaat itulah keberadaan polisi cepek sangat menguntungkan bagi saya.
3. Ya, mampu apalagi sering terjadi kemacetan di jam-jam pulang kerja (sore) yang menyebabkan macet dimana-mana karena seperti yang kita ketahui, polisi lalu lintas jarang mengatur di daerah jalan muncul jadi dengan adanya polisi cepek saya rasa sangat membantu mengurangi kemacetan di jalan muncul.
4. Tergantung bagaimana situasi dan kondisi pada saat itu, karena saya tipe orang yang jarang meletakkan uang di saku, jadi akan sangat kesulitan bila harus membuka tas terlebih dahulu untuk mengambil uang, terlebih lagi dengan keadaan jalan muncul yang dituntut untuk harus cepat menyeberang, tapi saya selalu mengusahakan untuk memberi bila sempat.
5. Sangat wajar, karena kita sendiri pun sangat memerlukan bantuan beliau (polisi cepek) jadi sudah sewajarnya memberi imbalan atau upah tapi jika tidak ada uang setidaknya jangan lupa me-ngucapkan "terima kasih" kepada beliau-beliau (polisi cepek) yang sedang bertugas.

Data Hasil Wawancara

**"Fenomena Munculnya Polisi Cepek Dalam Mengurangi Kemacetan Di Pertigaan Jalan Muncul Gedangan Sidoarjo"**

| **Narasumber : Pengendara Roda 2, Roda 4** | **Tanda Tangan** |
|---|---|
| **Nama : Kak Cindy** | |
| **Alamat :** | |

1. Sangat membantu dalam kelancaran lalu lintas kendaraan (Aloha-Gedangan)
2. Menguntungkan, karena dengan adanya keberadaan polisi cepek untuk mengatur lalu lintas mengurangi kemacetan dari arah aloha menuju gedangan dan setidaknya mempersingkat waktu para pengemudi bermacet-macetan di jalanan yang sangat terkanal ramai padat tersebut.
3. Hanya mengu-rangi saja, tetapi jika memang banyak kendaraan yang menuju arah jalan muncul tetap saja kemacetan itu masih ada.
4. Sering, tapi kalau memang tidak ada uang kecil di saku ya tidak bisa memberi.
5. Wajar, karena mereka termasuk golongan orang-orang yang berusaha mengatur jalan atau lalu lintas di sekitar tersebut dengan imbalan uang seikhlasnya dari pengendara, mereka juga tidak menarget untuk diberi upah berapa. Setidaknya kita menghargai keberadaan mereka, tapi kalo memang tidak ada uang kecil atau tidak bisa kasih karena tidak bisa mengambil uang di saku atau tas ya gapapa gimana lagi maaf ya pak hehe.

Data Hasil Wawancara

**"Fenomena Munculnya Polisi Cepek Dalam Mengurangi Kemacetan Di Pertigaan Jalan Muncul Gedangan Sidoarjo"**

| **Narasumber : Pengendara Roda 2, Roda 4** | **Tanda Tangan** |
|---|---|
| **Nama : Kak Cindy** | |
| **Alamat :** | |

1. Menurut saya munculnya polisi cepek yang ada di pertigaan jalan muncul gedangan sanagatlah membantu sekali ya buat pengendara motor seperti saya. Karena polisi cepek membantu saya dalam menyeberangi pertigaan tersebut untuk memberhentikan pengendara atau-pun angkutan dari arah berlawanan.
2. Menurut saya sebagai pengguna jalan yang sering melewati jalan tersebut sangatlah menguntungkan karena sangat membantu saya untuk memberikan jalan agar dapat menyeberangi dan mengatur lalu lintas supaya tidak terjadi kecelakaan maupun kemacetan yang terjadi pada pertigaan jalan muncul.
3. Sangat sekali mengurangi kemacetan. Apalagi daerah tersebut banyak sekali industrial maka sering sekali dilewati oleh truk-truk besar.
4. Untuk pemberian upah tidak setiap saat saya memberikan, karena menurut pribadi saya memberikan upah kepada polisi cepek adalah keikhlasan pada diri saya.
5. Menurut saya memberikan upah pada polisi cepek sah-sah saja, karena menurut saya polisi cepek ini juga membantu kita dalam memberikan akses jalan agar tidak macet dan aman dalam menyeberangi pertigaan tersebut maka kita pun juga harus membantu mereka dengan memberi upah. Tetapi harus dengan keikhlasan kita untuk memberikannya.

Data Hasil Wawancara

**PEDOMAN WAWANCARA**

**"Fenomena Munculnya Polisi Cepek Dalam Mengurangi Kemacetan Di Pertigaan Jalan Muncul Gedangan Sidoarjo"**

| **Narasumber : Masyarakat** | **Tanda Tangan** |
|---|---|
| **Nama : Bapak Hamzah** | |
| **Alamat :** | |

1. Tanggapan saya sebagai masyarakat tentang munculnya polisi cepek atau yang sering disebut "Pak Ogah" di pertigaan jalan muncul gedangan sidoarjo adalah sangat membantu sekali, guna untuk membantu mengatur atau mengurai penumpukan kendaraan yang akan dapat menyebabkan kemacetan.
2. Menurut saya munculnya polisi cepek atau yang biasa disebut "Pak Ogah" kemacetan yang ada serta kecelakaan yang terjadi bisa berkurang, karena jika tanpa adanya polisi cepek maka dampaknya akan terjadi penumpukan kendaraan terutama diarea penyebrangan atau U-trun, karena pengendara satu sama lain tidak saling memberi kesempatan sebagai pengguna jalan yang baik untuk bergantian. Maka dari itu dengan adanya polisi cepek maka hal-hal yang terjadi diatas dapat berkurang.
3. Menurut saya dengan munculnya polisi cepek atau yang biasa disebut "Pak Ogah" dapat menguntungkan bagi masyarakat setempat, karena berkat bantuannya dalam mengurai atau mengatur lalu lalang berbagai kendaraan yang melintas, sehingga dapat mengurangi kemacetan ataupun penumpukan kendaraan yang berlebihan. Meskipun sebenarnya disatu sisi polisi cepek ini mengganggu ketertiban umum.

Data Hasil Wawancara

**PEDOMAN WAWANCARA**

**"Fenomena Munculnya Polisi Cepek Dalam Mengurangi Kemacetan Di Pertigaan Jalan Muncul Gedangan Sidoarjo"**

| **Narasumber : Masyarakat** | **Tanda Tangan** |
|---|---|
| **Nama : Mas Johan** | |
| **Alamat :** | |

1. Menurut saya boleh saja selama tidak ada pihak yang dirugikan.
2. Menurut saya berkurang, karena dengan adanya polisi cepek kendaraan yang mau menyeberang bisa lebih aman dan bisa jadi sebagai pengatur lalu lintas yang konvensional
3. Iya menguntungkan, karena sebelum ada polisi cepek pengendara mau menyeberang pertigaan was-was dan setelah ada polisi cepek pengendara lebih merasa aman untuk menyeberang. Disisi lain polisi cepek juga tidak memaksa untuk diberi upah.

Data Hasil Wawancara

**PEDOMAN WAWANCARA**

**"Fenomena Munculnya Polisi Cepek Dalam Mengurangi Kemacetan Di Pertigaan Jalan Muncul Gedangan Sidoarjo"**

| **Narasumber : Masyarakat** | **Tanda Tangan** |
|---|---|
| **Nama : Kak Siska** | |
| **Alamat :** | |

1. Ya sangat bagus dan membantu sekali.
2. Iya berkurang
3. Sangat menguntungkan, karena warga tidak khawatir lagi apabila mau menyeberang, karena polisi cepel tidak hanya membantu pengendara motor saja, namun membantu pejalan kaki yang mau menyeberang jalan juga, saya kalau pulang kerja juga dibantu untu menyeberang oleh polisi cepek.

*Lampiran 8.* Dokumentasi

Wawancara Dengan Pembina Polisi Cepek Di Pertigaan Jalan Muncul Gedangan Sidoarjo

Wawancara Dengan Anggota Polisi Cepek Di Pertigaan Jalan Muncul Gedangan Sidoarjo.

Situasi Pada Saat Polisi Cepek Menyeberangkan Pengguna Jalan

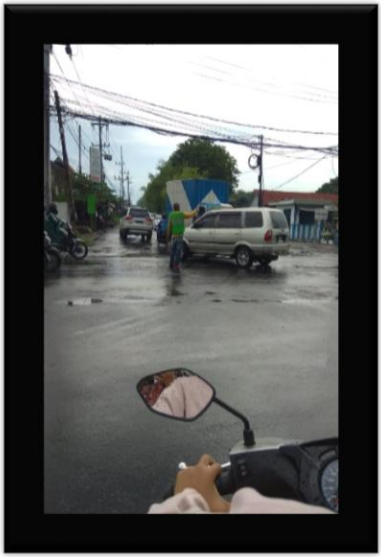

Situasi Pada Saat Saya Di Seberangkan Oleh Polisi Cepek Di Pertigaan Jalan Muncul Gedangan Sidoarjo

Wawancara Dengan Masyarakat Sekitar Desa Keboansikep

Wawancara Dengan Pengguna Jalan

Wawancara Dengan Pengguna Jalan

Sosialisasi POLSEK Gedangan Dengan Polisi Cepek Di Pertigaan Jalan Muncul Gedangan Sidoarjo

Bakti Sosial Polisi Cepek Dengan Masyarakat Sekitar Yang Kurang Mampu

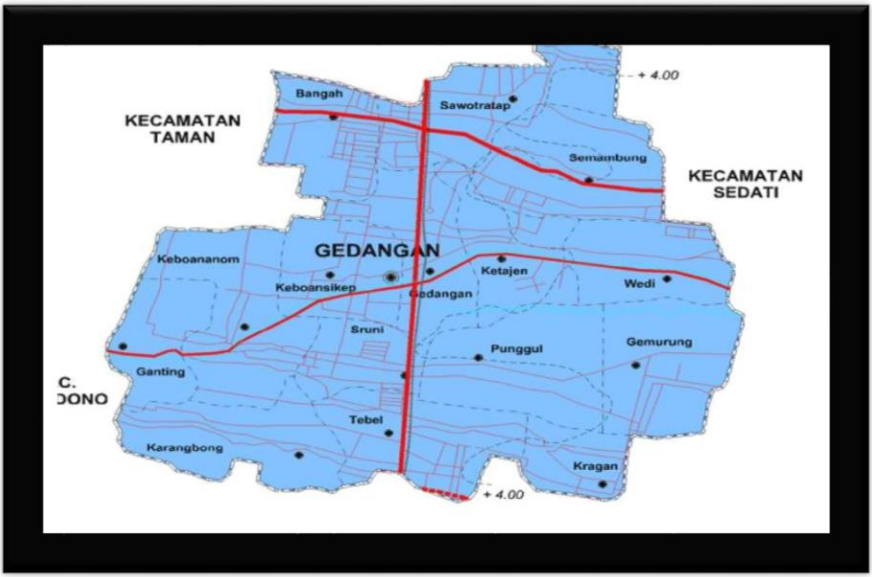


Peta Gedangan Keboansikep