

BAB I

PENDAHULUAN

1.1 Latar Belakang

Agrowisata merupakan salah satu alternatif untuk meningkatkan pendapatan serta mengembangkan potensi ekonomi petani kecil dan masyarakat pedesaan sehingga dapat mensejahterahkan kehidupan masyarakat. Di lihat dari kondisi sekarang ini, pengembangan agrowisata semakin meningkat guna bertujuan sebagai bentuk pelestarian lingkungan agar tetap terjaga dan sumber daya lahan pertanian agar dapat dikelola secara maksimal. Saat ini dapat dilihat bahwa perkebunan menjadi salah satu sektor ekonomi yang dapat dikembangkan dengan tujuan untuk kesejahteraan masyarakat (Sumantra, 2015).

Agrowisata sambibulu yang terletak di kecamatan taman sidoarjo, pada awalnya tempat ini merupakan lahan persawahan namun saat ini telah berubah fungsi menjadi agro wisata outbound, pembibitan ikan dan café outdoor. Masyarakat di sekitar wilayah atau masyarakat lokal sendiri berperan penting apa lagi agrowisata ini terbilang baru, aktifitas masyarakat di desa sambibulu setiap harinya ada yang bekerja sebagai karyawan swasta, PNS dan bertani, pada agrowisata ini terbilang masi baru keberadaannya apa lagi tidak jauh dari pusat kota, peran masyarakat yang memberikan daya tarik bagi sektor wisata, Salah satu alasan dibangun nya agrowisata ini adalah untuk mengoptimalkan perekonomian masyarakat setempat.

Sejak objek wisata ini beroperasi setiap hari jum'at,sabtu,minggu.setiap minggunya mengalami peningkatan pemasukan 3-5jt sampai 5 jt dengan jumlah pengunjung paling padat pada hari minggu dengan jumlah 50-78 jiwa+. Sebelum adanya covid agro wisata idola sambibulu ini sangat di padati pengunjung, karna ada kebijakan pemerintah tentang covid 19 mengakibatkan agro wisata ini sepi pengunjung mengalami penurunan pada hari libur sekitar 20-30 jiwa dan sehingga mengakibatkan buka tiap hari libur saja yakni hari minggu. Oleh sebab itu peran masyarakat lokal tidak bisa dihilangkan dalam penyediaan tenaga kerja dalam industri pariwisata atau agrowisata di sambibulu masyarakat berusaha mengoptimalkan pengembangan agro wisata karan di bilang masi baru agrowisata ini menampilkan dalam hal edukasi wisata anak, pembibitan ikan dan wisata buatan di lokasi agro wisata serta pembangunan sentral kuliner dan cafe. karna lokasi yang tidak jauh dari pusat kota dan termasuk kedalam lokasi di kelilingi perkembangan kota beberapa masyarakat yang sebagian memilih

untuk bekerja di kota dan sebagai buruh swasta. Agrowisata idola merupakan agrowisata baru yang terbilang sedikit pengunjung menunjukkan bahwa perlu adanya kegiatan evaluasi untuk dapat membangun keberadaan agrowisata ini oleh karena itu dibutuhkan evaluasi terhadap keberadaan agrowisata idola D'ganjaran di kecamatan taman sidoarjo. Tujuan penelitian ini mengetahui karakteristik wilayah agrowisata dan untuk mengevaluasi keberadaan agrowisata Idola D'Ganjaran di Kecamatan Taman Sidoarjo.

1.2 Rumusan Masalah

Rumusan masalah dalam penelitian ini adalah:

- a. Bagaimana karakteristik wilayah agrowisata Idola D'Ganjaran Desa Sambibulu?
- b. Bagaimana evaluasi keberadaan agrowisata idola D'Ganjaran di Desa Sambibulu Kecamatan Taman?

1.3 Tujuan Dan Manfaat

Berdasarkan pernyataan yang tertuang dalam rumusan permasalahan diatas, maka tujuan yang akan dicapai adalah untuk:

- a. Mengetahui karakteristik wilayah kawasan agrowisata D'Ganjaran Desa Sambibulu
- b. Mengidentifikasi Evaluasi keberadaan agrowisata Idola D'Ganjaran di Desa Sambibulu Kecamatan Taman Kabupaten Sidoarjo

Manfaat dari penelitian "Evaluasi Keberadaan Agrowisata Idola D'Ganjaran di Desa Sambibulu Kecamatan Taman Sidoarjo" yaitu:

- a. Bagi Akademis

Sebagai wawasan pengetahuan betapa penting nya evaluasi terhadap agrowisata.

- b. Bagi Pemerintah

Sebagai masukan dan pertimbangan peran pemerintah untuk pondasi pendamping dalam perencanaan proses pembangunan dan kenyamanan pada agrowisata di indonesia.

- c. Bagi Masyarakat

Sebagai wawasan dan pengetahuan Dengan pemikiran yang luas dan dengan analisa permasalahan untuk bagaimana cara masyarakat bisa maju dan memiliki ide ide dalam berkarya dan berpartisipasi dalam agrowisata dan kemajuan wisata khususnya di agrowisata Idola D'Ganjaran di Desa Sambibulu Kecamatan Taman Kabupaten Sidoarjo.

1.4 Ruang Lingkup

Pada lingkup penelitian akan membahas mengenai batasan – batasan yang akan digunakan pada penelitian ini. Dimana lingkup penelitian ini terdiri dari Ruang lingkup studi terdiri dari ruang lingkup spasial dan ruang lingkup substansial. Ruang lingkup spasial merupakan pembatasan terhadap lokasi kajian studi, sedangkan ruang lingkup substansial membatasi tentang substansi materi yang akan dibahas, terdiri dari 2 lingkup yaitu ruang lingkup Substansi dan ruang lingkup Spasial, untuk lebih jelasnya akan dijelaskan sebagai berikut:

1.4.1 Ruang Lingkup Spasial

Ruang lingkup spasial dalam penelitian ini yaitu kawasan Agrowisata Idola D’Ganjaran desa Sambibulu merupakan sebuah kawasan Agrowisata yang ada di Kabupaten Sidoarjo. Kawasan Agrowisata ini di Desa Sambibulu dengan luas 5 Ha dan sebagian di buat kolam ikan. Batas-batas area kawasan Agrowisata ini adalah sebagai berikut: Gambar 1.1

Sebelah Sebelah Utara : Desa Gilang dan Desa Kletek Kecamatan Taman
Sebelah Timur : Desa Jemundo Kecamatan Taman dan Desa Panjunan
Kecamatan Sukodono
Sebelah Selatan : Desa Bangsri Kecamatan Sukodono
Sebelah Barat : Desa Bringin Bendo, Kecamatan Taman

1.4.2 Ruang Lingkup Substansi

Ruang lingkup substansi yang dibahas pada penelitian ini adalah Evaluasi Keberadaan Agrowisata Idola D’Ganjaran di Desa Sambibulu Kecamatan Taman Sidoarjo sebagai berikut :

1. Karakteristik wilayah agrowisata idola D’Ganjaran desa sambibulu ;
 - A. Ruang lingkup agrowisata (Arini, 2017), berdasarkan aspek :
 - a. Pembibitan ikan
 - b. Fun outbound, Wisata
 - c. Café outdoor
 - B. Daya tarik agrowisata (Utama, Junaedi, 2018) berdasarkan aspek :
 - a. What to see
 - b. What to do

- c. What to buy
 - d. How to arrived
- A. Dinamika agrowisata (Utama, 2012) berdasarkan aspek :
- a. Sumber daya alam
 - b. Sumber daya manusia
 - c. Promosi
- B. Edukasi, berdasarkan aspek :
- a. Keterampilan
2. Evaluasi keberadaan agrowisata idola D'Ganjaran di Desa Sambibulu Kecamatan Taman :
- 1) Fasilitas Utama agrowisata, berdasarkan aspek :
- a) Tempat pembibitan
 - b) Jaringan air bersih
 - c) Toilet
 - d) Tempat istirahat
 - e) Outbound
 - f) Kuliner
 - g) tempat ibadah
 - h) panggung
 - i) Jaringan telepon dan komunikasi
- 2) Fasilitas penunjang agrowisata, berdasarkan aspek :
- a) Pusat informasi wisata
 - b) Gazebo
 - c) Loker karcis
 - d) Pagar pembatas
 - e) Tempat sampah
 - f) Jaringan listrik
 - g) Rambu penunjuk arah
 - h) Gapura identitas
 - i) jalur pejalan kaki (pedestrian)/jalan setapak/jalan dalam kawasan, boardwalk, dan tempat parkir dll.

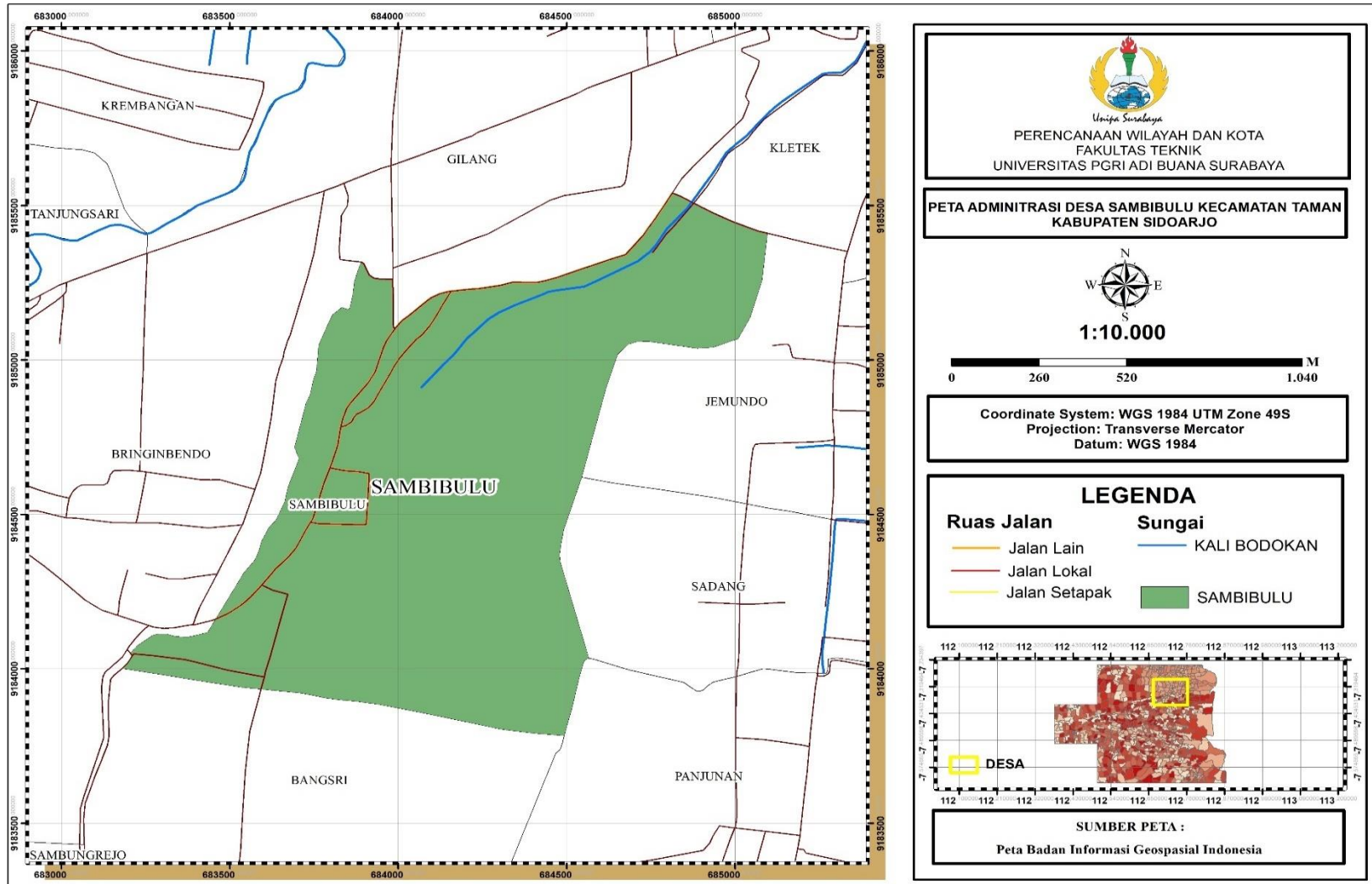

Gambar 1.1 Peta Lokasi Penelitian Desa Sambibulu Sidoarjo

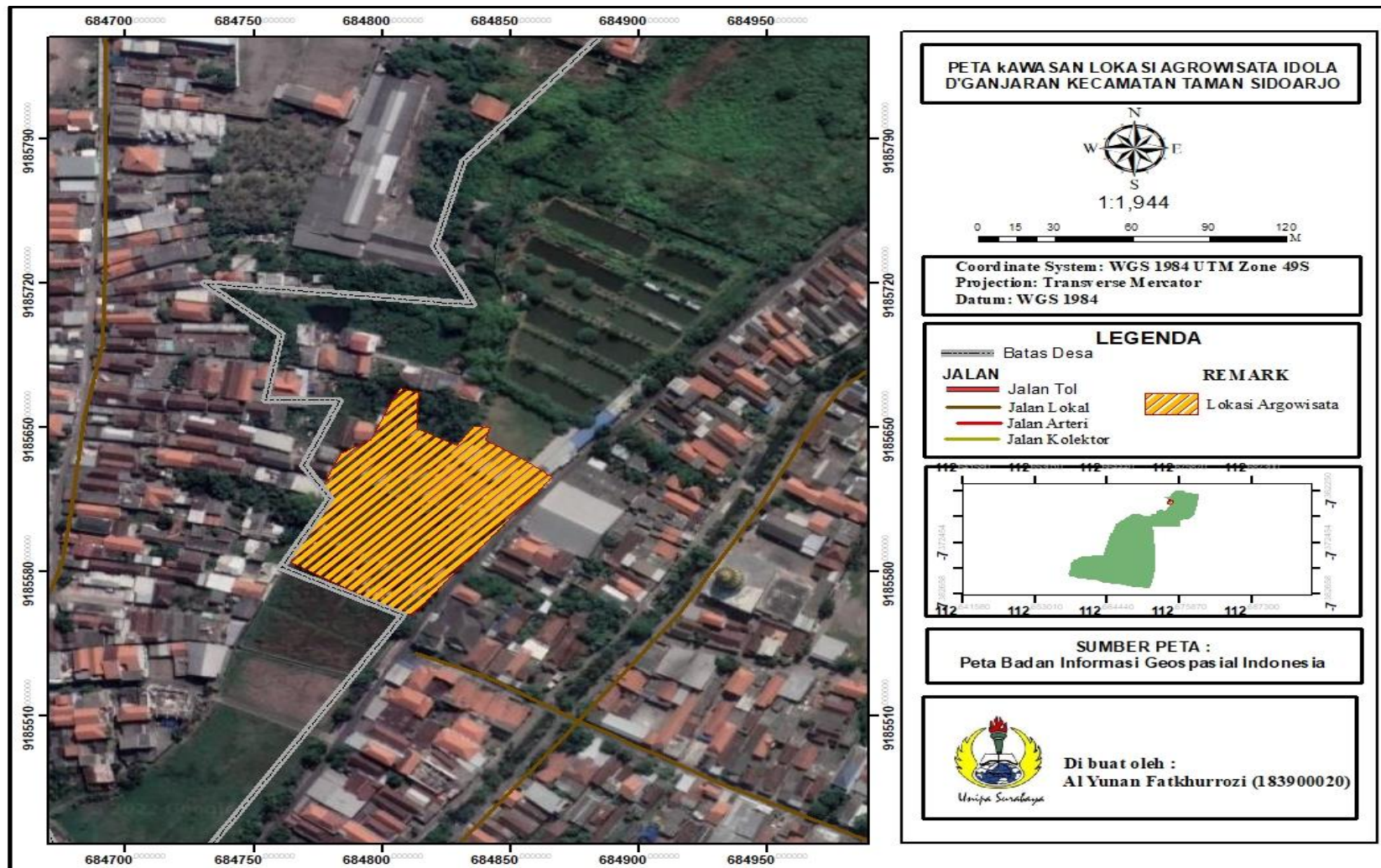

Gambar 1.2 Peta Lokasi Agrowisata Idola D'Ganjaran Kecamatan Taman Sidoarjo

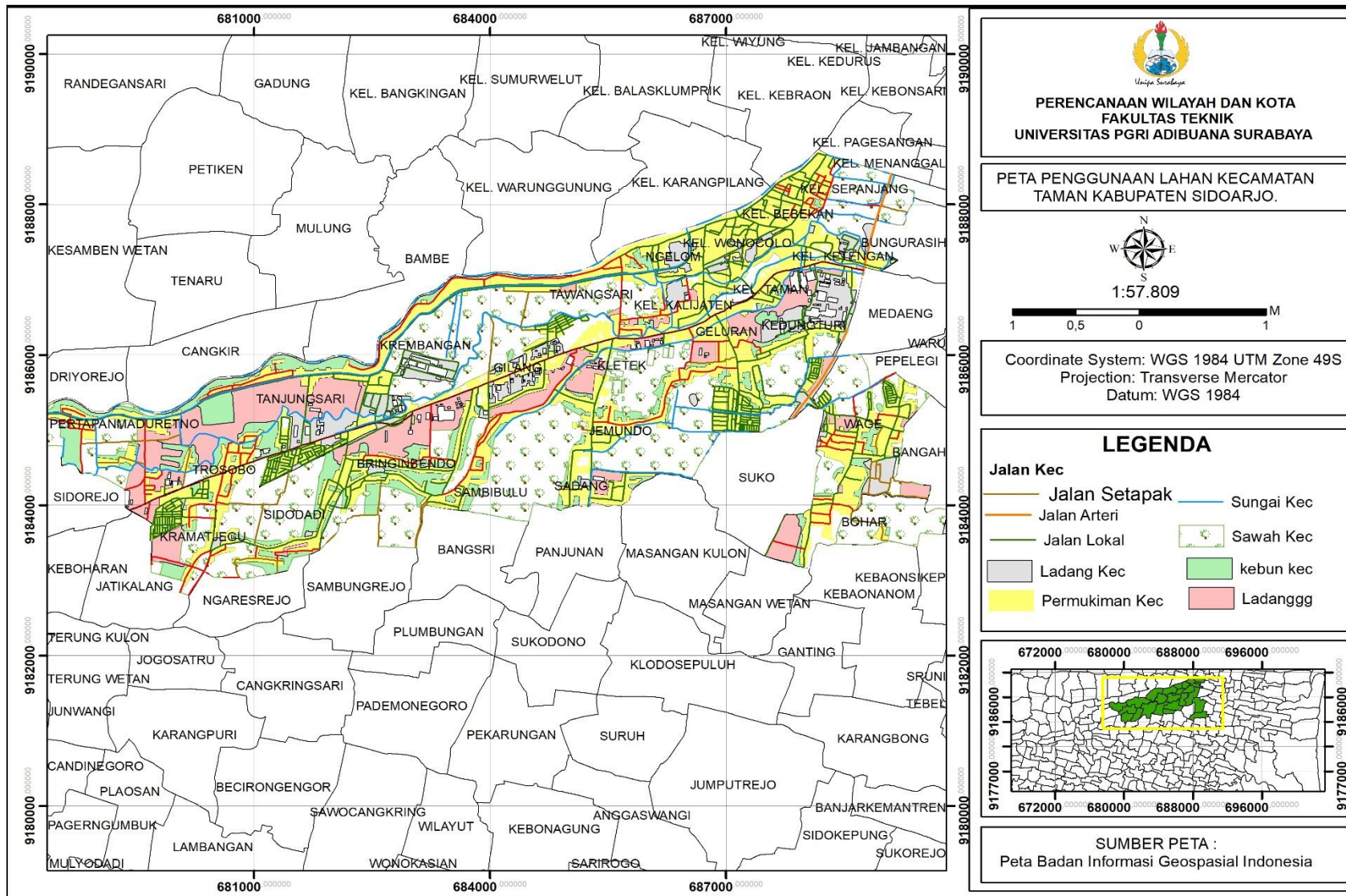

Gambar 1.3 Peta Adminitrasi Kecamatan Taman Kabupaten Sidoarjo

