

DAFTAR PUSTAKA

- Aisyah Susanti, R. d. (2013). Pengetahuan Zat Gizi Pada Ibu Hamil Trimester III. *Journal Status Gizi Ibu Hamil*, 6.
- Barus, A. V. (2018). *Buku Kebidanan Teori Dan Asuhan BAB 11 Konsep Dasar Kebidanan Kehamilan Hal.274*. Jakarta: EGC.
- Bayu Irianti, E. m. (2015). *Buku Asuhan Kehamilan Berbasis Bukti*. Jakarta: Sagung Seto.
- Cunningham. (2011). *Buku Obstetri Williams Panduan Ringkas*. Jakarta: EGC.
- _____, K. L. (2014). *Williams Obstetri*. New York: Medical Education.
- Dartiwen, Y. N. (2019). *Buku Asuhan Kebidanan Kehamilan*. Jakarta: Penerbit Andi.
- Davies, M. d. (2011). *Buku Pemeriksaan Kesehatan Bayi*. Jakarta: EGC.
- Devi, T. E. (2019). *Buku aAuhan Kebidanan Kehamilan*. Jakarta: Salemba Medika.
- Dinkes. (2015, Oktober Kamis). Diambil kembali dari Kesehatan Ibu Dan Anak 1: lamongankab.go.id/dinkes/kesehatan
- Ekanthi, N. W. (2018). *Buku Kebidanan Teori Dan Asuhan Bab. 18 Asuhan Bayi Baru Lahir Hal.387*. Jakarta: EGC.
- Gand, C. d. (2011). *Buku Obstetri Genekologi*. Jakarta: EGC.
- Handayani S, Triwik. *Buku Pedoman Asuhan Kebidanan Kehamilan. Jakarta : Kementrian Kesehatan Republik Indonesia*.
- KR-JNPK. (2016). *Buku Panduan 60 Langkah APN*. Jakarta.
- Kemenkes, R. (2018). *Profil Kesehatan Jawa Timur*. Jakarta: Kementrian Kesehatan Republik Indonesia.
- Kemenkes Republik Indonesia. (2018). *Profil Kesehatan Republik Indonesia*. Jakarta: Kemenkes RI.
- Kurniarum, A. (2016). *Asuhan Kebidanan Persalinan Dan Bayi Baru Lahir*. Jakarta: Pusdik SDM Kesehatan.
- Leveno, C. d. (2012). *Buku Obstetri Williams*. Jakarta: EGC.
- _____, C. d. (2014). *Buku Obstetri Williams*. Jakarta: EGC.
- Mandriwati. (2019). *Buku Asuhan Kebidanan Kehamilan Edisi.3*. Jakarta: EGC.

- Manuaba. (2007). *Pengantar Kuliah Obstetri*. Jakarta: EGC.
- Mochtar, R. (2011). *Buku Sinopsis Obstetri*. Jakarta: EGC.
- Nasional, K. P. (2019). Diambil kembali dari Tujuan Pembangunan Berkelanjutan SDGs: sdgsindonesia.or.id
- Ningsih, D. A. (2016). Continuity of care kebidanan. *journal midwifery of care*, 1-2.
- Oktaviani, I. (2018). *Buku Kebidanan Teori Dan Asuhan Bab 11 Konsep Dasar Kebidanan Kehamilan Hal.288*. Jakarta: EGC.
- Pratami, Evi. (2014). *Buku Asuhan Pada Ibu Nifas Dan Menyusui*. Jakarta : EGC
- Prawirohardjo, S. (2014). *Buku Panduan Praktis Pelayanan Kontrasepsi*. Jakarta: Yayasan Bina Pustaka Sarwono Prawirohardjo.
- _____, S. (2016). *Buku Ilmu Kandungan*. Jakarta: Bina Pustaka Sarwono Prawirohardjo.
- _____, S. (2018). *Buku Ilmu Kandungan Edisi Revisi*. Jakarta: Bina Pustaka Sarwono Prawirohardjo.
- Pujiastuti, W. (2016). *Buku Asuhan Kebidanan Pada Masa Nifas Dan Bayi Baru Lahir*. Jakarta: Pusdik SDM Kesehatan.
- Rahardian, A. (2020, Februari Selasa). Diambil kembali dari Kematian Ibu Dan Upaya -Upaya Penanggulangannya: pkbi.or.id/kematian-ibu-danupayaupaya-penanggalangannya/
- Republik Indonesia, K. (2018). *Profil Kesehatan Indonesia*. Jakarta: Kementrian Kesehatan Republik Indonesia.
- Riskesdas, (2018). Riset Kesehatan Dasar. Surabaya : Riset Kesehatan Dasar
- Robert Casanova, A. C. (2019). *Obstetrics and Gynecology*. Philipina: Wolters Kluwer.
- Rohani, R. S. (2016). *Asuhan Kebidanan Persalinan*. Jakarta: Salemba Medika.
- Setiany. (2016). *Buku Asuhan Bayi Baru Lahir*. Jakarta: Pusdik SDM Kesehatan.
- Suhartika. (2018). *Buku Kebidanan Keori Dan Asuhan Bab.15 Konsep Dasar Persalinan hal.354*. Jakarta: EGC.
- Sumiaty. (2018). *Buku Kebidanan Teori Dan Asuhan Bab.19 Nifas Normal Hal.440*. Jakarta: EGC.
- Dinas Kesehatan Kota Surabaya. (2015, Juni Kamis). Diambil kembali dari Bentuk Satgas Penakib Untuk Tangani AKI Dan AKB: dinkes.surabaya.go.id
- Dinas Kesehatan Kota Surabaya. (2018). *Profil Kesehatan Kota Surabaya*. Jakarta: Dinas Kesehatan Surabaya.

- Suryaningsih. (2018). *Buku Kebidanan Teori Dan Asuhan Bab.12 Asuhan Kebidanan Antenatal hal.307*. Jakarta: EGC.
- Tando, N. M. (2018). *Buku Kebidanan Teori Dan Asuhan Bab.31 Keluarga Berencana Hal.646*. Jakarta: EGC.
- Vivian, N. (2010). *Buku Asuhan Bayi Baru Lahir*. Jakarta: Salemba Medika.
- Wahyuni, E. D. (2016). *Asuhan Kebidanan Pada Ibu Nifas Dan Menyusui*. Jakarta: Pusdik SDM Kesehatan.



BERITA ACARA



Pada hari Rabu, tanggal 17 Juni 2020, saya yang bertanda tangan dibawah ini :—

Nama : Nidatul Fitriyah
NIM : 17 700 0003
Judul LTA : Asuhan Kebidanan Pada Ny "E" Dari Masa Hamil Sampai Dengan Masa Nifas Dan KB di BPM Uuz Wiratama Sidoarjo

Telah melaksanakan sidang Ujian Akhir Program (LTA) dengan penguji sebagai berikut

Penguji : Indria Nuraini, SST, M. Kes
Pembimbing : 1. Setiawandari, SST, M. Kes
2. Nyna Puspita Ningrum, SST, M. Kes

Dengan Perbaikan

No	Penguji	Bab / Halaman yang Direvisi	Perbaikan	Tanda Tangan Penguji
1.	Indria Nuraini, SST, M. Kes	Daftar isi, daftar tabel, lembar pengesahan	1. Menyesuaikan margin, halaman daftar tabel tidak sesuai, lembar pengesahan diisi nama penguji	
		BAB 3	1. Meyesuaikan spasi pada tabel 2. Menyesuaikan margin 3. Perbaikan askeb kehamilan, persalinan, nifas, BBL, KB	
		BAB 4	1. Perbaikan pembahasan data S, data O, Assesment, dan penatalaksanaan	
		BAB 5	1. Penambahan COC 2. Daftar pustaka	
2.	Setiawandari, SST, M. Kes	Halaman judul	1. Perbaikan judul dengan metode segitiga terbalik	
		BAB 2	1. Teori kehamilan-KB di perbaiki, penulisan diperbaiki, spasi, dan pengetikan, tabel	



**PROGRAM STUDI D-III KEBIDANAN
FAKULTAS SAINS KESEHATAN
UNIVERSITAS PGRI ADI BUANA SURABAYA**
AKREDITASI LAM-PTKes No: 0396/LAM-PTKes/Akr/Dip/VI/2018
Kampus I : Jl. Ngangel Dadi III-B 37 Telp. (031) 5041097 Fax. (031) 5042804 Surabaya 60245
II : Jl. Dukuh Menganggal XII Telp. (031) 8281183 Surabaya 60234

		BAB 3 dan 4	1. Perbaikan askeb kehamilan 2. Perbaikan pembahasan pada askeb kehamilan dan persalinan, perbaikan daftar pustaka, lampiran harus asli	
3.	Nyna Puspita Ningrum, SST., M. Kes	Daftar singkatan	1. Singkatan di perbaiki, pengetikan diperbaiki, spasi diperbaiki	
		BAB 3	1. Perbaikan penatalaksanaan askeb PNC dan BBL	
		BAB 4	1. Perbaikan pembahasan data S, data O, Assesment, dan penatalaksanaan	
		BAB 5	1. Perbaikan penulisan	
		Daftar pustaka	1. Perbaikan jarak dan spasi	

Surabaya, 17 Juni 2020

Mahasiswa,

Nidatul Fitriyah



UNIVERSITAS PGRI ADI BUANA SURABAYA
FAKULTAS ILMU KESEHATAN
PROGRAM STUDI D-III KEBIDANAN

Kampus I : Jl. Ngagel Dadi III-B No. 37 Surabaya Telp. (031) 5041097, Fax. (031) 5042804, Sby. 60245
II : Jl. DK. Menanggal XII, Surabaya, 60234 Telp. (031) 8289637, Fax. (031) 8289637, Sby. 60234

Nomor : 010/Bid.DIII/S.Kel/III/2020
Lamp : -
Hal : **Permohonan Ijin Pengambilan Data**

Surabaya, 30 Maret 2020

Kepada Yth.
Pimpinan BPM Uuz Wiratama
Jl. Tanjung Sari, Desa Keboan Anom
Kecamatan Gedangan - Sidoarjo
Di-
Tempat.

Dengan hormat,

Sehubungan dengan Laporan Tugas Akhir Mahasiswa Semester VI Program Studi D-III Kebidanan Fakultas Ilmu Kesehatan Universitas PGRI Adi Buana Surabaya, maka saya selaku Ka.Prodi D-III Kebidanan Fakultas Ilmu Kesehatan Universitas PGRI Adi Buana Surabaya meminta ijin mahasiswa kami untuk dan mengambil data pasien. Adapun nama mahasiswa yang akan mengambil data:

1. Nidatul Fitriyah NIM 177000003
2. Yenny Christanti Monica NIM 177000008

Demikian permohonan kami, atas perhatian dan kerjasamanya diucapkan terima kasih.

Ka.Prodi,

Indra Nuraini, SST., M.Kes

Lembar Persetujuan Pelayanan Pendampingan (INFORMED CONSENT)

Lampiran 2

LEMBAR PERSETUJUAN PELAYANAN PENDAMPINGAN
(INFORM CONCENT)

Yang Bertanda tangan dibawah ini :

Nama istri : Ny. Elisa Lermena Seri
 Umur : 29 th
 Pekerjaan : RT
 Nama suami : Tn. Eko Nugroho
 Umur : 47 th
 Pekerjaan : Swasta
 Alamat : Ds. Kebon Anom Rt.03 Rw.02

Setelah mendapatkan penjelasan dan mengerti sepenuhnya segala hal – hal yang berkaitan dengan Kehamilan, Persalinan, Nifas, Bayi baru lahir dan Keluarga Berencana (KB) setelah kami sepakati berdua (suami dan istri). Bersama ini kami menyatakan bersedia untuk dilakukan pendampingan oleh mahasiswa semester VI program studi DIII Kebidanan Fakultas Ilmu Kesehatan Universitas PGRI Adibuana Surabaya.

Surabaya, 12 Maret 2019

Pembuat Pernyataan



Handwritten signature: Elisa
 Circular stamp: Universitas PGRI Adibuana Surabaya
 The stamp contains the text: "UNIVERSITAS PGRI ADIBUANA SURABAYA" and "Kebidanan".

Lembar Permohonan Menjadi Klien

Lampiran 1

LEMBAR PERMOHONAN MENJADI KLIEN

Kepada

Yth. Ibu

Di tempat

Untuk syarat menyelesaikan pendidikan program D-III Kebidanan Fakultas Ilmu Kesehatan Universitas PGRI Adi Buana Surabaya, maka saya :

Nama : Nidatul Fitriyah

NIM : 177000003

Akan melaksanakan studi kasus tentang "Asuhan Kebidanan pada Ny. X" pada masa Hamil sampai dengan masa Nifas dan KB di Puskesmas"

Sehubungan dengan hal tersebut maka saya memohon kesediaan ibu untuk berpartisipasi dalam pengambilan data ibu guna menyelesaikan tugas akhir Program Studi D-III Kebidanan Fakultas Ilmu Kesehatan Universitas PGRI Adi Buana Surabaya. Adapun data ibu tidak akan kami sebar dan hanya untuk keperluan kami dalam membuat penyusunan studi kasus.

Atas ketersediaan, bantuan, dan partisipasi ibu, saya sampaikan terima kasih

Surabaya, Maret 2020



Lembar Kunjungan Pada Masa Hamil Sampai Dengan Bersalin (BUKU KIA)

Ny. Elisa
Tn. Eko
KA 3/2

CATATAN KESEHATAN IBU HAMIL
193/11F

Diisi oleh petugas kesehatan

Hari Pertama Haid Terakhir (HPHT), tanggal: 13 - 7 - 2019
 Hari Taksiran Persalinan (HTP), tanggal: 20 - 4 - 2020
 Lingkar Lengan Atas: 26 cm; KEK (), Non KEK () Tinggi Badan: 159 cm
 Golongan Darah: O
 Penggunaan kontrasepsi sebelum kehamilan ini: -
 Riwayat Penyakit yang diderita ibu: -
 Riwayat Alergi: -

Tgl	Keluhan Sekarang	Tekanan Darah (mmHg)	Berat Badan (Kg)	Umur Kehamilan (Minggu)	Tinggi Fundus (Cm)	Letak Janin Kep/Su/Li	Denyut Jantung Janin/ Menit
27/8	Pusing, Mual	120/80	52,4	6 mg 3 hr	⊖		-
21/10	Kram	110/80	52,5	14 minggu	3 jas		150x/mnt
4/11	pusis	100/60	52	14 s(8 cm):		600 Fetal 1/2 per hr	-
21/11	Pusing, Nyeri	100/70	55,2	18 mg 3 hr	1/16 ket	Baru	134x
20/12	Kencang	138/74	57 mg	22 mg	setengah per		
20/1	Ea	110/70	58,5	27 mg	22	Lintang	145x
4/2	Pusing, Mual	110/80	57,5	29 mg	25 cm	Lintang	135x/mnt
26/2	Mual	90/70	58,9	32 mg 2 hari	26 cm	Kepal	142x/mnt
8/3	Nyeri ulu hati Kencang, sesak	100/70		33 mg 4 hr	26	Kepala	132x
26/3	Pilek	110/80	59,3	36 mg 3 hr	28	oblik	139x/mnt
6/4	Flek coklat	100/70	59,8	38 mg 1 hr	29	Kepala	138x/mnt

CATATAN KESEHATAN IBU HAMIL

Diisi oleh petugas kesehatan

Hamil ke .f..... Jumlah persalinan Jumlah keguguran G I..... P O..... A O.....
 Jumlah anak hidup Jumlah lahir mati
 Jumlah anak lahir kurang bulan anak
 Jarak kehamilan ini dengan persalinan terakhir
 Status imunisasi Imunisasi TT terakhir [bulan/tahun]
 Penolong persalinan terakhir
 Cara persalinan terakhir** : [] Spontan/Normal [] Tindakan

** Beri tanda (✓) pada kolom yang sesuai 0002164138727 / 082331055734

Kaki Bengkak	Hasil Pemeriksaan Laboratorium	Tindakan (pemberian TT, Fe, terapi, rujukan, umpan balik)	Nasihat yang disampaikan	Keterangan - Tempat Pelayanan - Nama Pemeriksa (Paraf)	Kapan Harus Kembali
⊖/+	Hb : 11 Hbsag : m	Vit/B6	Baca KIA hal 1-3	Uuz	27/9/19
⊖/+	HIV : m Prati : -/-		Baca KIA istirahat	Uuz	21/11/19
⊖/+	Boban : 2 PRC : 2	Fe/wit sel	Baca KIA hal 4-8	Uuz	21/12/19
-/+	Bob. (3)				
-/+		- B6 - novabron		Bpm Nafi'ah	
⊖/+		Fe	Baca KIA	Uuz	10/2
⊖/+		Kalsium, Fe	Baca KIA istirahat	Uuz	25/2/2020
⊖/+		Asfal / k	Uuz	Uuz	21/02/20
⊖/+	7 ku baik stabil	-	segera Uuz	Uuz	
⊖/+		-	Lanjutkan Baca KIA	Uuz	1/4/20
⊖/+		Fe	tanda persalinan	Uuz	13/4/20

Foto USG

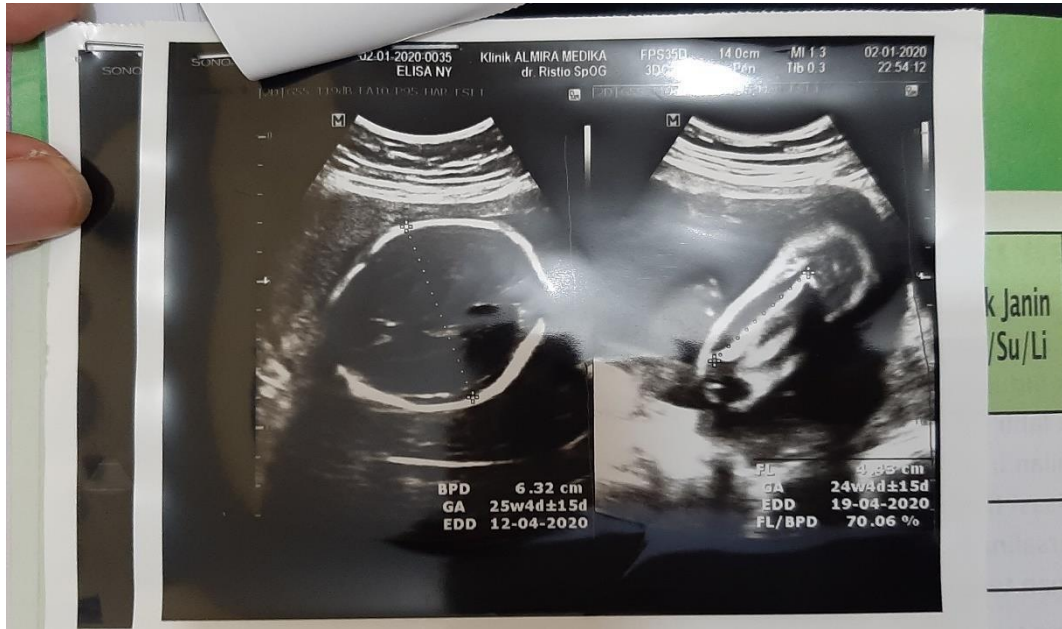

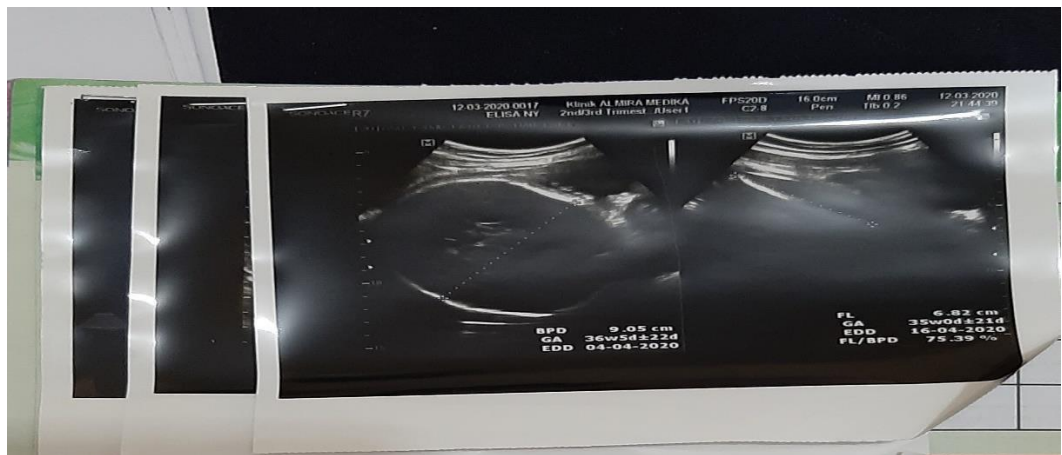
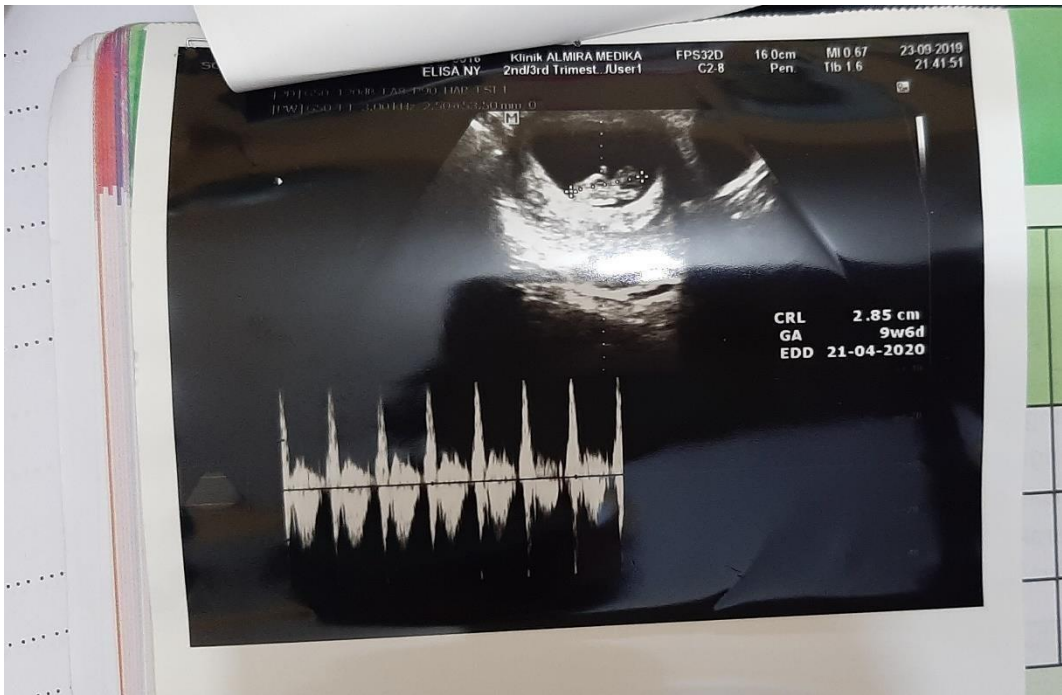

RSUD SIDOARJO
06/03/20 18:58:11
Origin LMP LMP 13/07/2019 BBT GA 33w6d EDD(LMP) 18/04/2020
Fetus A/I CUA 33w0d+/-1w0d PLAC fundus EDD(CUA) 24/04/2020
FetusPos kepala Page 1/1

B Mode Measurements

BPD(Hadlock)	9.09 cm	9.09	Avg. 36w5d	33w5d-40w0d
HC(Hadlock)	31.33 cm	31.33	Avg. 35w1d	32w1d-38w1d
OPD(HC)	10.51 cm	10.51	Avg. 30w3d	27w4d-33w3d
AC(Hadlock)	26.34 cm	26.34	Avg. 32w0d	29w0d-35w0d
FL(Hadlock)	6.17 cm	6.17		

2D Calculations

EFW(AC,BPD,FL,HC) -Hadlock	1858g+/-278.68g	(4 lb 2oz +/- 10oz)
EFW(Hadlock)-GP	5.0%	
CI(Hadlock)	> 86.52 (70.00-86.00)	FL/AC(Hadlock) 23.41 (20.00-24.00)
FL/BPD(Mohler)	> 67.82 (71.0-87.0)	FL/NC(Hadlock) > 19.69 (19.90-21.50)
HC/AC(Campbell)	> 1.19 (0.96-1.11)	

Epw: 800 gr
Em: 19.4

OKTER KEMERDEKAAN DAN TENAGA KESANITARIAN MENINGATKAN
KTE KELAHIRAN
Surat Kelahiran
(2) nama dan ide
(4) KTP orang tua
an orang tua.

okter Spesialis)
ALMIRA MEDIKA
SIDOARJO

Skor Poedjie Rochjati

**SKRINING / DETEKSI DINI IBU RISIKO TINGGI
OLEH
PKK DAN PETUGAS KESEHATAN**

Nama: My E Umur Ibu: 30 Th. 20/20
 Hamil ke: 1 Haid Terakhir tgl: 19/19 Perkiraan Persalinan tgl: 14/21
 Pendidikan: Ibu SMA Suami SMA
 Pekerjaan: Ibu IRT Suami Suarta

KEL. F.R.	NO	Masalah / Faktor Risiko	SKOR	Tribulan			
				I	II	III	IV
		Skor Awal Ibu Hamil	2				2
I	1	Terlalu muda hamil I < 16 th	4				
	2	a. Terlalu lambat hamil I, kawin > 4th	4				4
		b. Terlalu tua, hamil I > 35 th	4				
	3	Terlalu cepat hamil lagi (< 2 th)	4				
	4	Terlalu lama hamil lagi (> 10 th)	4				
	5	Terlalu banyak anak, 4 / lebih	4				
	6	Terlalu tua, umur > 35 tahun	4				
	7	Terlalu pendek < 145 Cm	4				
	8	Pemah gagal kehamilan	4				
9		Pemah melahirkan dengan:					
	a	Tarikan tang / vakum	4				
	b	Un drogoh	4				
	c	Diberi infus, Transfus:	4				
II	11	Penyakit pada ibu hamil					
		a. Kurang darah b. Malaria	4				
		c. TBC Paru d. Payah jantung	4				
		e. Kencing Manis (Diabetes)	4				
		f. Penyakit Menular Seksual	4				
	12	Bengkak pada muka / tungkai dan Tekanan darah tinggi	4				
13	Hamil kembar 2 atau lebih	4					
14	Hamil kembar air (Hydramnion)	4					
15	Bayi mati dalam kandungan	4					
16	Kehamilan lebih bulan	4					
JUMLAH SKOR							6

PENYULUHAN KEHAMILAN/PERSALINAN AMAN – RUJUKAN TERENCANA

JML SKOR	KEL. RISIKO	KEHAMILAN		PERSALINAN DENGAN RISIKO		
		PERI KATUN	RUJUKAN	TEMPAT	PERI	RUJUKAN
						RUJUKAN
						RUJUKAN
2	KEL. BODAH	BODAH	TIDAK BOHAK	RUMAH POLINDES	BODAH	
5-6	KEL. ART	BODAH DOKTER	BODAH PKM	POLINDES PAKTES	BODAH DOKTER	

Kematian Ibu dalam kehamilan: 1. Abortus 2. Lain-lain

**KARTU SKOR 'POEDJIE ROCHJATI'
PERENCANAAN PERSALINAN AMAN**

Tempat Persalinan Kehamilan: 1. Polyanas 2. Polindec Rumah Besar
 4. Puskesmas 3. Rumah Sakit 6. Praktek Dokter

Persalinan: Melahirkan tanggal 15/4/2020

RUJUKAN DARI: 1. Sendiri 2. Dukun 3. Bidan 4. Puskesmas
 RUJUKAN KE: 1. Bidan 2. Puskesmas 3. Rumah Sakit

RUJUKAN:
 1. Rujukan Diri Berencana (RDB) 2. Rujukan Tepat Waktu (RTW)
 Rujukan Dalam Rumah (RDR) 3. Rujukan Terambat (RTI)

Gawat Obstetrik: Kel. Faktor Risiko I & II
 Gawat Darurat Obstetrik: Kel. Faktor Risiko III
 1. Perdarahan antepartum
 2. Eklampsia
 3. Komplikasi Obstetrik
 4. Perdarahan postpartum
 5. Un Tertinggal
 6. Persalinan Lama
 7. Panas Tinggi

TEMPAT: 1. Rumah Ibu 2. Rumah bidan 3. Polindec 4. Puskesmas 5. Rumah Sakit 6. Perjalanan
 PENOLONG: 1. Dukun 2. Bidan 3. Dokter 4. Lain-2
 MACAM PERSALINAN: 1. Normal 2. Timbakan pervaginam 3. Operasi Sesar

PASCA PERSALINAN:
 IBU: 1. Hidup 2. Mati dengan penyebab: a. Perdarahan b. Pre-eklampsia/Eklampsia c. Partus lama d. Infeksi e. Lain-2
 TEMPAT KEMATIAN IBU: 1. Rumah Ibu 2. Rumah bidan 3. Polindec 4. Puskesmas 5. Rumah Sakit 6. Perjalanan 7. Lain-2
 BAYI: 1. Berat lahir 3200 gram laki-laki 2. Lahir hidup. Apgar skor 8-9 3. Lahir mati, penyebab: 4. Mati kemudian, umur: 14, penyebab: 5. Kelainan bawaan: tidak ada / ada

KEADAAN IBU SELAMA MASA NIFAS (42 Hari Pasca Salin)
 Sehat 2. Sakit 3. Mati penyebab: 4. Tidak
 Pemberian ASI: 1. Ya 2. Tidak

Keluarga Berencana: 1. Ya / Sterilisasi 2. Belum Tahu

Kategori Keluarga Miskin: Tidak / Tidak
 Sumber Biaya: Mandiri / Bantuan:

PARTOGRAF

UK

PARTOGRAF

Register :
 Nama Ibu : N.Y.E G: I P: 0 A: 0
 Puskesmas :
 Tanggal : 8-4-2020 Jam 06.00 WIB
 Mules pecah : Sejak jam : 06.00 WIB Mules sejak jam : 00.00 WIB

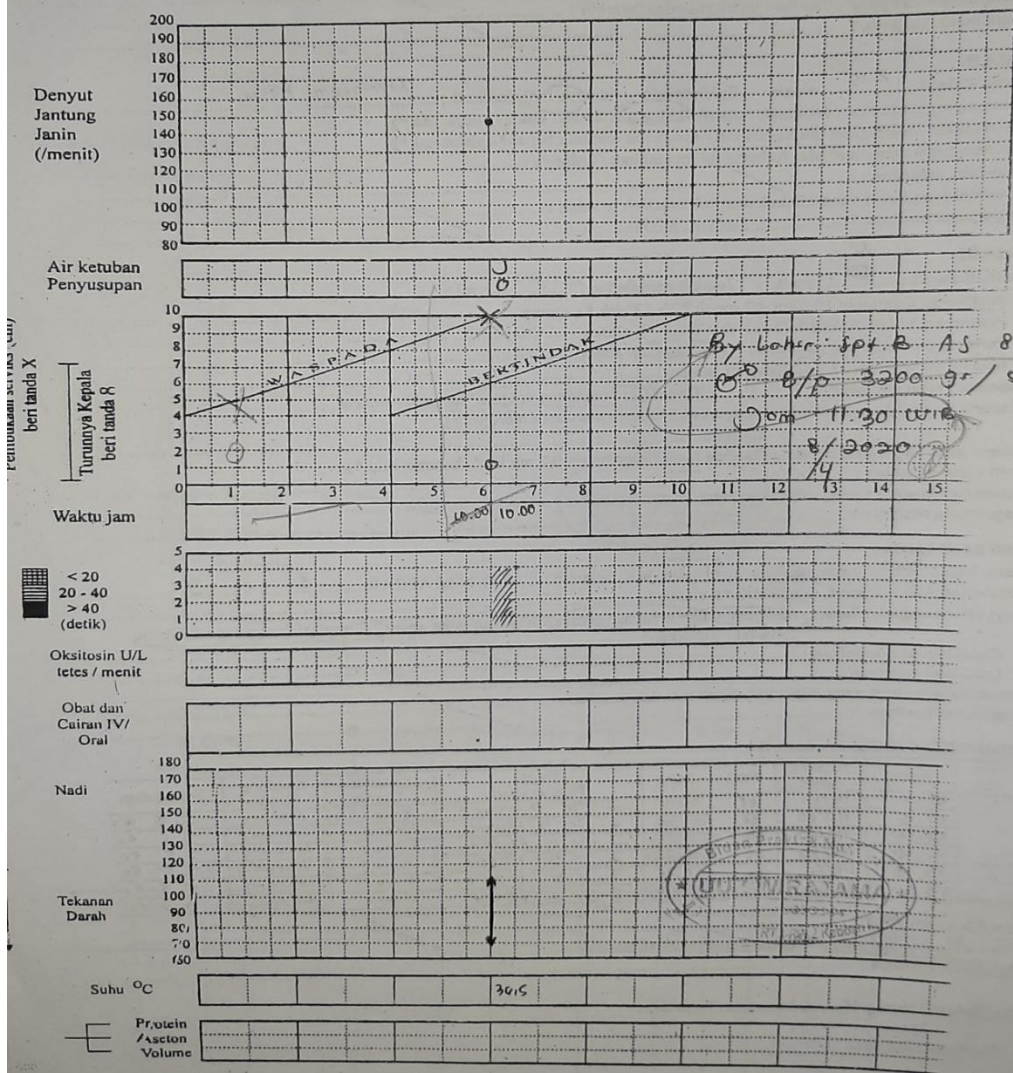

CATATAN PERSALINAN

Tanggal : 8-04-2020 Penolong Persalinan : Bidan
 Tempat persalinan : Rumah Ibu / Polindes / Klinik Swasta / Puskesmas lainnya *) :
 Alamat tempat persalinan : Kibacencan Rt / Rw 09 / 02

KALA I :

Partogram melewati garis waspada
 Lain-lain, sebutkan :
 Penatalaksanaannya yang dilakukan untuk masalah tersebut :
 Bagaimana hasilnya ?

KALA II :

Lama Kala II : < 15 menit Episiotomi : tidak (ya *), indikasi : Perineum keku
 Pandangan pada saat persalinan : suami / keluarga / teman / dukun / tidak ada *)
 Gawat janin : miringkan ibu ke sisi kiri / minta ibu menarik napas / episiotomi *)
 Distosia bahu : manuver Mc. Robert / ibi merangkak / Lainnya :
 Lain-lain, sebutkan :
 Penatalaksanaannya yang dilakukan untuk masalah tersebut :
 Bagaimana hasilnya ?

KALA III :

Lama Kala III : 5 menit Jumlah perdarahan : ml
 a. Pemberian Oksitosin 10 µ im < 2 menit ? Ya / Tidak *) , alasan
 Pemberian ulang oksitosin (2x) ? Ya / Tidak *) , alasan
 b. Penegangan tali pusat terkendali ? Ya / Tidak *) , alasan
 c. Masase fundus uteri ? Ya / Tidak *) , alasan
 Laserasi Perineum, derajat Tindakan : Penjahitan dengan / tanpa *) anastesi
 Plasenta tidak lahir > 30 menit : mengeluarkan secara manual / merujuk *)
 Tindakan lain :
 Atonia uteri : kompresi bimanual interna / metil ergometrin 0,2 mg im / oksitosin drip *)
 Lain - lain sebutkan :
 Penatalaksanaannya yang dilakukan untuk masalah tersebut :
 Bagaimana hasilnya ?

BAYI BARU LAHIR :

Berat badan 3200 gram, panjang 51 cm, jenis kelamin : L / P *) Nilai APGAR 8 / 9
 Pemberian ASI < 1 jam Ya / Tidak *), alasan :
 Bayi lahir pucat/biru/lemas mengeringkan / menghangatkan / bebaskan jalan napas / Stimulasi (rangsang taktil) *)
 Lain-lain, sebutkan :
 Cacat bawaan, sebutkan :
 Lain-lain, sebutkan :
 Penatalaksanaannya yang dilakukan untuk masalah tersebut :
 Bagaimana hasilnya ?

PEMANTAUAN PERSALINAN KALA IV

Jam Ke	Waktu	Tekanan darah	Nadi	Suhu	Tinggi Fundus Uteri	Kontraksi Uterus	Kandung Kemih	Perdarahan
1.	12.00	116/80	88	36,5	2 Jr b pusat	keras	korang	± 5 cc
	12.15	116/80	88		2 Jr b pusat	keras	korang	± 5 cc
	12.30	118/80	88		2 Jr b pusat	keras	korang	± 5 cc
	12.45	118/80	88		2 Jr b pusat	keras	korang	± 5 cc
2.	13.15	110/80	80	36,6	2 Jr b pusat	keras	korang	± 3 cc
	13.45	110/80	80		3 Jr b pusat	keras	korang	± 3 cc

Masalah Kala IV

Penatalaksanaannya yang dilakukan untuk masalah tersebut :
 Bagaimana hasilnya ?

Menggunakan Partograf untuk Memantau Persalinan.

*) Coret yang tidak perlu.

Penapisan Persalinan

Penapisan persalinan

No	Keterangan	Ya	Tidak
1.	Riwayat bedah sesar		✓
2	Perdarahan pervaginam		✓
3	Kehamilan kurang bulan > 39 minggu		✓
4	Ketuban pecah dengan <i>meconial</i> kental		✓
5	Ketuban pecah lama (.24 jam)		✓
6	Ketuban pecah dalam kehamilan kurang bulan		✓
7	<i>Icterus</i>		✓
8	Anemia berat		✓
9	Tanda/ gejala infeksi		✓
10	<i>Pre eklampsial hipertensi</i> dalam kehamilan		✓
11	Tinggi fundus uteri 40 cm atau lebih		✓
12	Gawat janin		✓
13	Primi para dalam fase aktif persalinan dengan palpasi kepala masih 5/5		✓
14	Presentasi bukan belakang kepala		✓
15	Presentasi majemuk		✓
16	Kehamilan gemeli		✓
17	Tali pusat menubung		✓
18	Syok		✓

Lampiran 8

Catatan Kesehatan Ibu Bersalin, Nifas, Dan Bayi Baru Lahir

**CATATAN KESEHATAN IBU BERSALIN
IBU NIFAS DAN BAYI BARU LAHIR**

Ibu Bersalin dan Ibu Nifas

Tanggal persalinan : 15/04/20 Pukul : 11.30 WIB
Umur kehamilan : 38/39 Minggu
Penolong persalinan : Dokter (Bidan/lain-lain
Cara persalinan : Normal/Tindakan
Keadaan ibu : Sehat/Sakit (Pendarahan/Demam/Kejang/
Lokhia berbau/lain-lain)/
Meninggal**

Keterangan tambahan :
* Lingkari yang sesuai

Bayi Saat Lahir

Anak ke : 1 (satu)
Berat Lahir : 3200 gram
Panjang Badan : 51 cm
Lingkar Kepala : 33 cm
Jenis Kelamin : Laki-laki/Perempuan**

Kondisi bayi saat lahir:**

Segera menangis Anggota gerak kebiruan
 Menangis beberapa saat Seluruh tubuh biru
 Tidak menangis Kelainan bawaan
 Seluruh tubuh kemerahan Meninggal

Asuhan Bayi Baru Lahir *:**

Inisiasi menyusui dini (IMD) dalam 1 jam pertama kelahiran bayi
 Suntikan Vitamin K1
 Salep mata antibiotika profilaksis
 Imunisasi HB0

Keterangan tambahan :
* Lingkari yang sesuai
*** Beri tanda [✓] pada kolom yang sesuai

24

Catatan Imunisasi Anak

CATATAN IMUNISASI ANAK													
UMUR (BULAN)	0	1	2	3	4	5	6	7	8	9	10	11	18+ ^{**}
Vaksin	Tanggal Pemberian Imunisasi												
HB-0 (0-7 Hari)	15/10												
BCG	06/10												
*Polio	06/10												
*DPT-HB-Hib 1													
*Polio 2													
*DPT-HB-Hib 2													
Polio 3													
*DPT-HB-Hib 3													
*Polio 4													
*IPV													
Campak													

UMUR (BULAN)	18	24
Vaksin	Tanggal Pemberian Imunisasi	
**DPT-HB-Hib Lanjutan		
***Campak Lanjutan		

- Jadwal tepat pemberian imunisasi dasar lengkap
- Waktu yang masih diperbolehkan untuk pemberian imunisasi dasar lengkap
- Waktu Pemberian imunisasi bagi anak di atas 1 tahun yang belum lengkap
- Waktu yang tidak diperbolehkan untuk pemberian imunisasi dasar lengkap

Penapisan Keluarga Berencana

Daftar Tilik Penapisan klien. Metode nonoperatif

Metode hormonal (pil kombinasi, pil progesteron, suntik, dan implan)	Ya	Tidak
Apakah hari pertama haid terakhir 7 hari yang lalu atau lebih		✓
Apakah anda menyusui dan kurang dari 6 minggu pasca persalinan		✓
Apakah mengalami perdarahan/perdarahan bercak antara haid setelah senggama		✓
Apakah pernah ikterus pada kulit atau mata		✓
Apakah pernah sakit kepala hebat atau gangguan visual		✓
Apakah pernah nyeri hebat pada betis, paha atau dada, atau tungkai bengkak (edema)		✓
Apakah pernah tekanan darah diatas 160 mmHg (sistolik) atau 90 mmHg (diastolik)		✓
Apakah ada massa atau benjolan pada payudara		✓
Apakah anda sering minum obat-obatan anti kejang (epilepsi)		✓

Lembar Persetujuan Pelayanan KB

**LEMBAR PERSETUJUAN PELAYANAN KB
(INFORMED CONSENT)**

Yang bertanda tangan dibawah ini :

Nama istri : Ny. Elisa
Usia : 30 tahun
Pekerjaan : IRT
Alamat : Keboananom
Nama suami : Tn. Eko
Usia : 48 tahun
Pekerjaan : Swasta
Alamat : Keboananom
KB yang dipakai : Suntik 3 bulan

Setelah mendapatkan penjelasan dan mengerti sepenuhnya segala hal-hal yang berkaitan mengenai KB, maka kami sepakat berdua (suami istri) menyatakan bersedia untuk mengikuti pelayanan KB yang telah disepakati oleh keduanya sehingga tidak ada kesenjangan yang terjadi.

Sidoarjo, Mei 2020

Pembuat Penjelas

(Nisatun F.)

Pembuat pernyataan



(ELISA)

DOKUMENTASI KUNJUNGAN PASIEN

1. Kunjungan 1 (ANC)

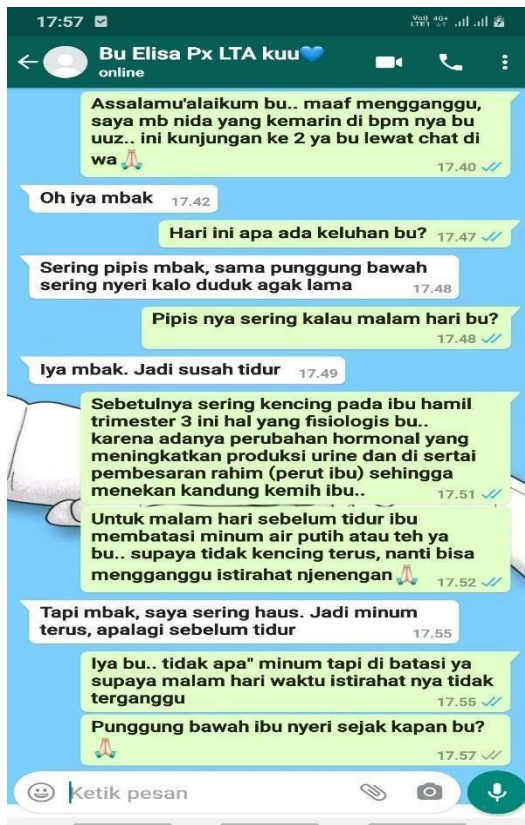

2. Kunjungan 2 (ANC)



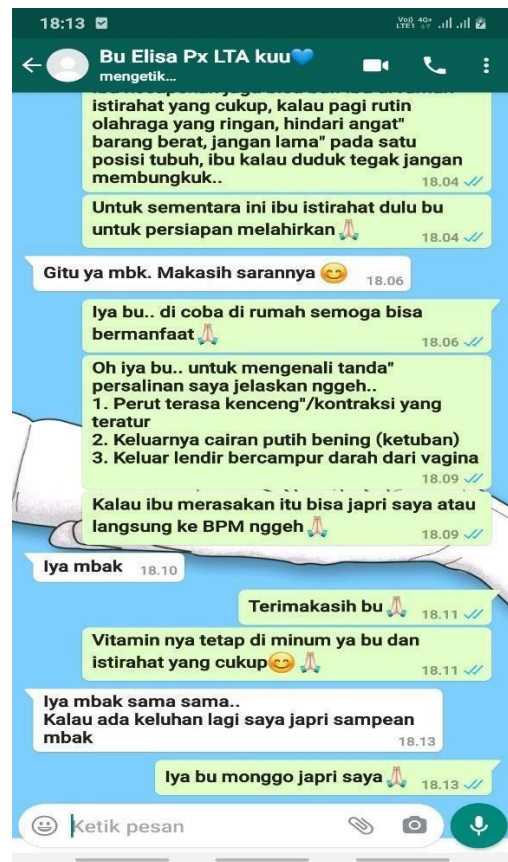
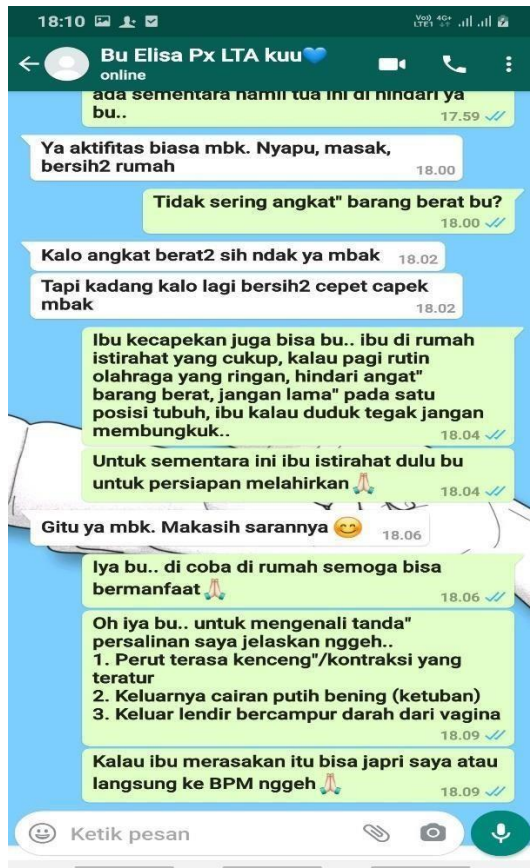

3. Kunjungan INC

a. Observasi Inpartu





b. Pemeriksaan bayi baru lahir



c. Observasi 2 jam PP



4). Kunjungan 1 (PNC&NEO) 6 jam postpartum





5). Kunjungan 2 (PNC&NEO) 6 hari postpartum





5). Kunjungan 3 (PNC&NEO) 14 hari postpartum

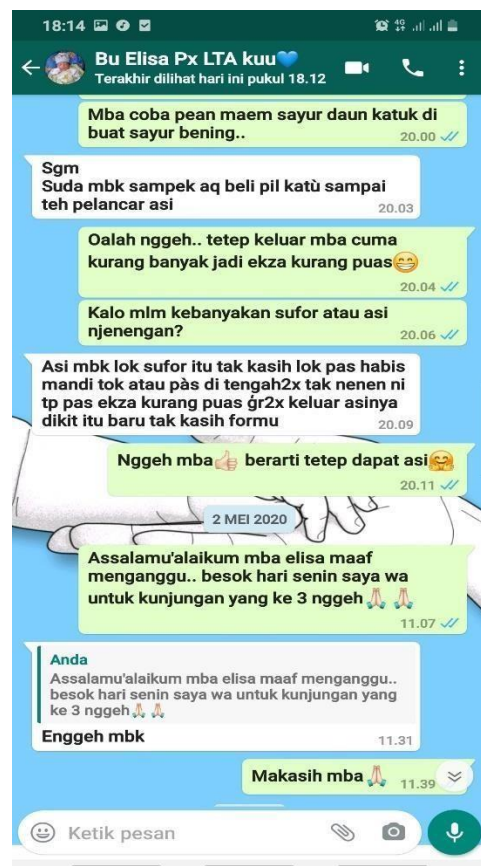

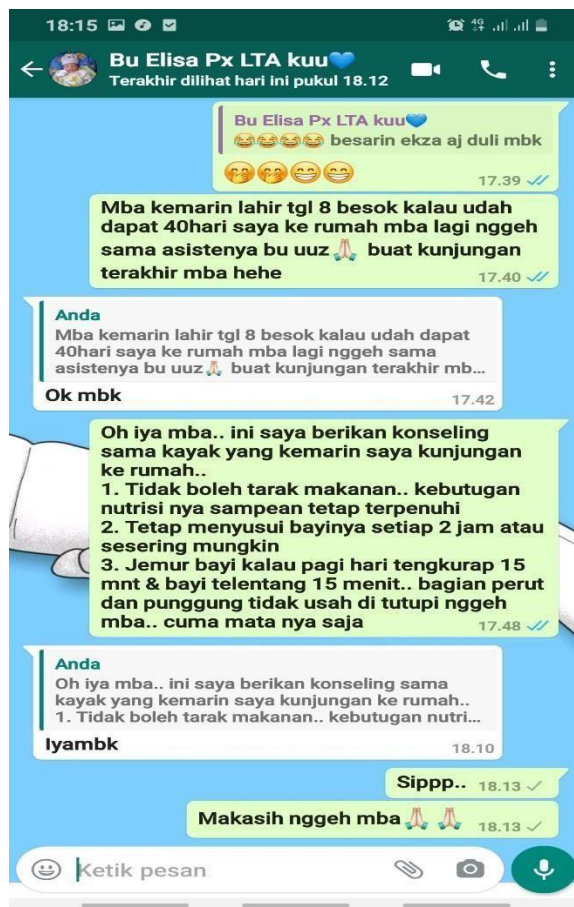

Memberikan konseling tentang KB



5). Kunjungan 1 (KB) 40 hari postpartum



6). Kunjungan 2 (KB)

