

BAB I

PENDAHULUAN

A. Latar Belakang Masalah

Desa Bumiaji merupakan sebuah Desa yang terlrtak di Kecamatan Bumiaji serta berada disebelah utara Kota Batu. Luas wilayah Desa Bumiaji adalah 478,88 Ha (9,1 km²) dan terletak pada ketinggian 850 – 1.400 m diatas permukaan laut (dpl). Suhu rata-rata harian berkisar antara 20 °C sampai dengan 30 °C. Curah hujan rata-rata 220 mm/th dengan jumlah bulan hujan 5 bulan pertahun. Desa Bumiaji terbagi menjadi 4 Dusun, yaitu Dusun Banaran terdiri dari 5 Rukun Warga (RW) dan 19 Rukun Tetangga (RT), Dusun Beru terdiri dari 2 RW dan 4 RT, Dusun Binangun terdiri dari 3 RW dan 12 RT, Dusun Tlogorejo terdiri dari 2 RW dan 4 RT.

Berdasarkan tata guna tanah yang dimanfaatkan oleh penduduk Desa Bumiaji yang sebagian besar adalah lahan pertanian, menunjukkan bahwa masyarakat Desa Bumiaji mayoritas bekerja sebagai petani. Tanaman yang dibudidayakan meliputi tanaman buah (apel, jeruk, jambu) dan tanaman hortikultura (bawang merah, bawang putih, tomat, seledri, brokoli, kol, cabe, kubis, sawi-sawian) dan tanaman pangan (padi, jagung, ketela pohon, ubi jalar), bunga hias dan bunga potong (Mawar, Krisan) dan juga mulai mengembangkan dam membudidayakan tanaman Tebu, rosella, dan tanaman jenis toga.

Selain komoditas pertanian, sebagian penduduk juga bekerja dan mengembangkan sektor industri kecil antara lain pembuatan jenang apel, sari apel dan kripik buah-buahan, dan pembuatan macam-macam kripik lainnya. Selain itu pembuatan mebeler, pembuatan sandal, juga dikembangkan oleh sebagian warga masyarakat Desa Bumiaji. Selain mata pencaharian diatas, penduduk Desa Bumiaji juga berprofesi sebagai guru, TNI, karyawan swasta, tenaga medis, dll. Jumlah penduduk Desa Bumiaji pada tahun 2019 adalah 7.316 jiwa, dengan rincian 3.714 penduduk laki-laki, serta 3.602 penduduk perempuan. Kepadatan penduduk di Desa Bumiaji adalah 763 Jiwa/Km². Berdasarkan jenis penggunaan lahan, Desa Bumiaji terbagi sebagai berikut : sawah irigasi teknis 70 Ha, sawah irigasi semi teknis 27 Ha, tegal / ladang 212 Ha, pemukiman 43,2 Ha, pemukiman real estate 1,5 Ha,

tanah kas Desa 33,08 Ha, lapangan 2,3 Ha, perkantoran / pemerintahan 1,3 Ha, Jalan 28.6 Ha, sekolah 2,7 Ha.

Ditinjau dari aspek geografis dan geologi wilayah Desa Bumiaji merupakan kawasan rawan bencana longsor. Terdapat tiga zona kawasan rawan bencana tanah longsor di Desa Bumiaji yaitu zona A terdapat klasifikasi tingkat sedang dengan skor akhir 1,8 yang memiliki tingkat kemiringan lereng $>40\%$, zona B terdapat tingkat klasifikasi sedang dengan skor akhir 2,2 dan tinggi dengan skor akhir 2,45 yang memiliki tingkat kemiringan lereng 15-40 %, dan zona C terdapat tingkat klasifikasi rendah dengan skor akhir 1,65 dan sedang dengan skor akhir 2,45 yang memiliki tingkat kemiringan lereng 0-15%.

Berdasarkan pembahasan diatas, maka akan dilakukan penelitian yang berjudul “**Kajian Ekonomi Lokal Masyarakat Di Kawasan Rawan Bencana Desa Bumiaji Kecamatan Bumiaji Kota Batu**”.

B. Perumusan Masalah

Rumusan masalah dalam penelitian ini adalah sebagai berikut :

1. Bagaimana karakteristik ekonomi lokal masyarakat di Kawasan Rawan Bencana Desa Bumiaji Kecamatan Bumiaji Kota Batu?
2. Bagaimana potensi dan permasalahan ekonomi lokal masyarakat di Kawasan Rawan Bencana Desa Bumiaji Kecamatan Bumiaji Kota Batu?

C. Tujuan dan Manfaat penelitian

Tujuan dari penelitian ini adalah sebagai berikut:

1. Mengidentifikasi karakteristik ekonomi lokal masyarakat di Kawasan Rawan Bencana Desa Bumiaji Kecamatan Bumiaji Kota Batu.
2. Mengetahui potensi dan permasalahan ekonomi lokal masyarakat di Kawasan Rawan Bencana Desa Bumiaji Kecamatan Bumiaji Kota Batu.

Berdasarkan rumusan masalah dan tujuan diatas, maka manfaat penelitian, antara lain:

1. Bagi Pemerintah

Penelitian ini diharapkan dapat bermanfaat untuk pemerintah sebagai bahan pedoman dalam Pengembangan Ekonomi Lokal di Kawasan Rawan Bencana Desa bumi aji Kecamatan Bumiaji, Kota Batu.

2. Bagi Masyarakat

Penelitian ini diharapkan dapat bermanfaat sebagai sarana pengetahuan bagi masyarakat mengenai Ekonomi Lokal Masyarakat di Kawasan Rawan Bencana Desa Bumiaji Kecamatan Bumiaji Kota Batu.

3. Bagi Akademis

Penelitian ini diharapkan dapat bermanfaat untuk kepentingan akademis dan sebagai bahan referensi peneliti selanjutnya.

D. Ruang Lingkup

Ruang lingkup penelitian ini mencakup ruang lingkup substansi dan ruang lingkup spasial. Ruang lingkup substansi merupakan penjelasan mengenai batasan substansi penelitian yang berkaitan dengan permasalahan yang akan dikaji dalam penelitian, sedangkan ruang lingkup spasial merupakan penjelasan mengenai batasan wilayah penelitian yang akan dikaji.

1. Ruang Lingkup Subtansi

Ruang lingkup penelitian ini hanya mencakup pada wilayah Desa Bumiaji Kecamatan Bumiaji, Kota Batu.

- a. Karakteristik ekonomi lokal masyarakat di Kawasan Rawan Bencana menurut penelitian Eka Dyah Wahyu Prasetyaningsih dan Widjonarko (2015)
 - 1) Mata pencaharian masyarakat
 - 2) Produksi pertanian dan UMKM
 - 3) Jumlah UMKM
 - 4) Informasi dan jaringan pemasaran
 - 5) Kelembagaan pendukung
 - 6) Potensi lokal
- b. Potensi dan permasalahan pengembangan ekonomi lokal masyarakat di Kawasan Rawan Bencana

2. Ruang Lingkup Spasial

Desa Bumiaji yang secara astronomi terletak di antara $7^{\circ} 45' 51.61362''$ Lintang Selatan (LS) dan $112^{\circ} 35' 22.31152''$ Bujur Timur (BT). Desa Bumiaji memiliki 4 Dusun, 12 RW dan 30 RT, dengan luas wilayah Desa Bumiaji 478,88 ha dengan ketinggian 850-1400 mdpl. Berdasarkan posisi geografisnya, Desa Bumiaji memiliki batas-batas sebagai berikut:

Sebelah Utara : Desa Bulukerto

Sebelah Timur : Desa Gripurno

Sebelah Selatan : Desa Pandanrejo

Sebelah Barat : Desa Sidumulyo

Lebih jelasnya dapat dilihat pada Gambar 1.1.

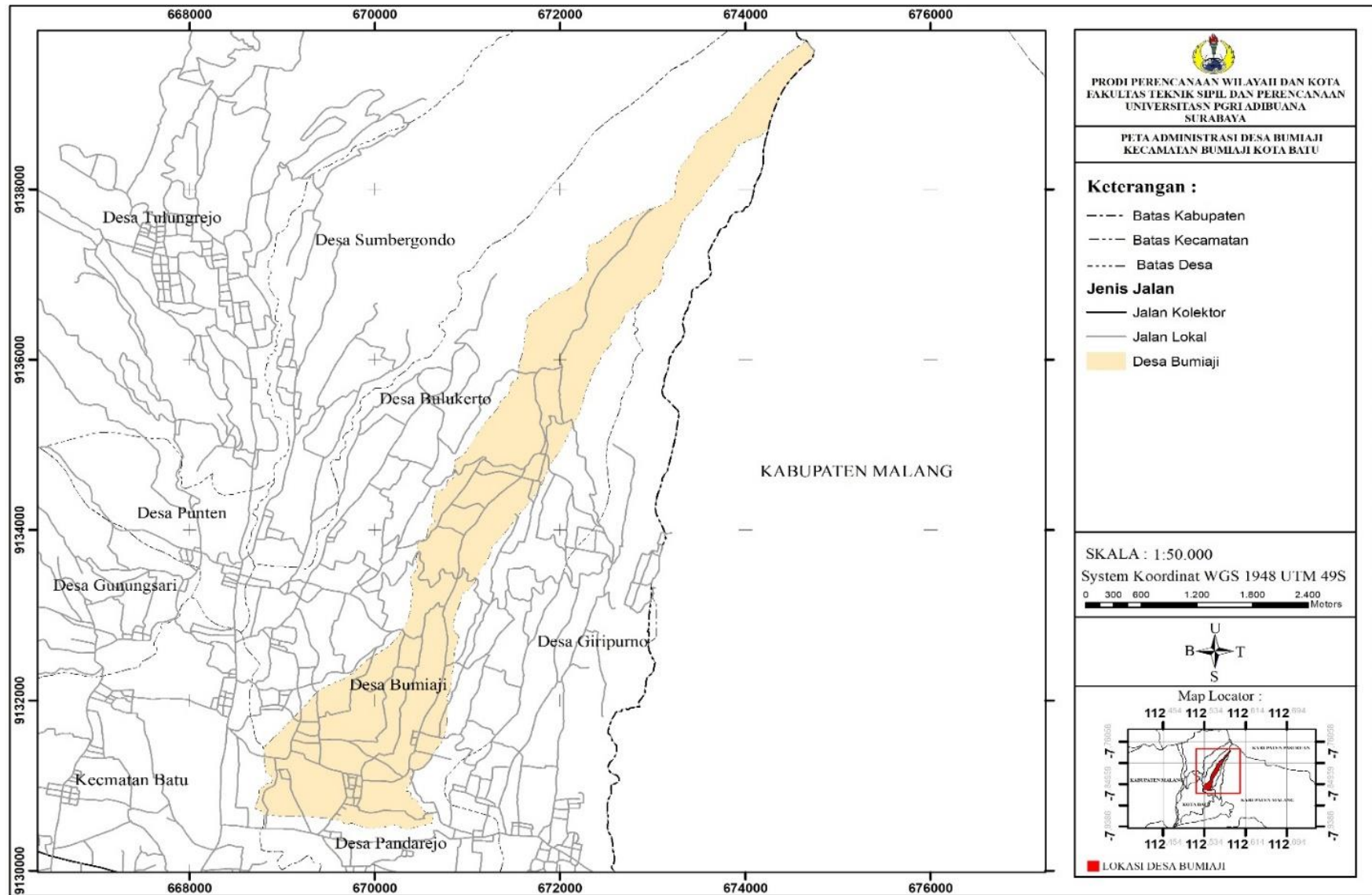

Gambar 1.1 Peta Administrasi Desa Bumiaji

