

BAB I

PENDAHULUAN

A. LATAR BELAKANG

Persoalan Pedagang Kaki Lima (PKL) merupakan persoalan bersama yang harus diselesaikan. Hal ini perlu adanya koordinasi dari pemerintah daerah, para PKL, dan masyarakat sekitar. Koordinasi tersebut diwujudkan dengan adanya dialog yang memperbincangkan persoalan - persoalan PKL serta bagaimana penataan dan pengaturannya, sehingga keberadaan PKL di tiap daerah bisa menunjang perekonomian masyarakat di daerah. Keberadaan PKL juga diharapkan tidak merusak atau menurunkan kualitas lingkungan sekitar dan juga nilai sosial masyarakat. Oleh karena itu diperlukan adanya penataan bagi PKL untuk mewujudkan fungsi tata ruang kota yang optimal yang menyangkut aspek ekonomi, sosial budaya dan lingkungan itu sendiri (Disnarjati, 2010).

Berdasarkan Perpres Nomor 125 Tahun 2012 tentang koordinasi penataan dan pemberdayaan pedagang kaki lima, bahwa pedagang kaki lima (PKL) adalah pelaku usaha yang melakukan usaha perdagangan pada sektor informal, dimana para PKL tersebut berdampak pada estetika, kebersihan dan fungsi sarana dan prasarana kawasan perkotaan serta terganggunya kelancaran lalu lintas. Oleh karena itu lokasi sangat penting bagi penataan PKL sehingga diperlukan penataan terhadap lokasi bagi kegiatan PKL. Adapun ketetapan berdasarkan Permendagri Nomor 41 Tahun 2012 tentang pedoman penataan dan pemberdayaan pedagang kaki lima yang menyatakan bahwa penataan dilakukan untuk memberikan perlindungan hukum dan pengakuan terhadap keberadaan PKL dan juga dalam melakukan kegiatan usaha para PKL merasa aman, tenteram dan nyaman dengan tetap menjaga keindahan, kebersihan, kerapian, keamanan dan ketertiban lingkungan sekitarnya sesuai dengan lokasi yang sudah ditentukan.

Salah satu contoh kehadiran PKL yang mempengaruhi aspek lingkungan dan estetika perkotaan yakni keberadaan PKL disekitar kawasan Taman Abhirupa Krian. Menurut informasi surat kabar Jawa Pos 1 Februari (2017) dikatakan rencananya di Taman Abhirupa dibangun sentra PKL dikarenakan

banyaknya PKL yang beraktivitas disekitar kawasan Taman Abhirupa Krian. Akibatnya, nilai estetika dari Taman ini menjadi berkurang karena padatnya keberadaan para PKL yang hampir keseluruhan menutupi pemandangan tampak depan taman, sehingga dapat memunculkan kesan kotor atau kumuh pada kawasan sekitar Taman. Kemudian, keberadaan PKL ini juga mengganggu aktivitas para pengguna jalan, dikarenakan para PKL beraktivitas tepat di area parkir Taman, akhirnya para pengunjung ataupun pembeli yang datang terpaksa memarkirkan kendaraan mereka tepat di bahu jalan hingga ke ruas jalan. Oleh karena itu sebelum adanya rencana pembangunan harus ada konsep penataan, diperlukan kajian terkait penataan PKL di sekitar kawasan Taman Abhirupa Krian berdasarkan hasil dari persepsi dan preferensi masyarakat mengenai bagaimana baiknya penataan PKL di sekitar kawasan Taman Abhirupa Krian.

B. RUMUSAN MASALAH

1. Bagaimana karakteristik kondisi eksisting PKL di sekitar kawasan Taman Abhirupa Krian ?
2. Bagaimana persepsi dan preferensi pengunjung terhadap keberadaan PKL di sekitar kawasan Taman Abhirupa Krian ?

C. TUJUAN DAN MANFAAT PENELITIAN

a. Tujuan

1. Mengidentifikasi karakteristik kondisi eksisting PKL di sekitar kawasan Taman Abhirupa Krian.
2. Menganalisis persepsi dan preferensi pengunjung terhadap keberadaan PKL di sekitar kawasan Taman Abhirupa Krian.

b. Manfaat

1. Bagi Pemerintah

Sebagai bahan rekomendasi untuk pihak pemerintah agar dapat mengetahui keberadaan PKL dan persepsi serta preferensi masyarakat terhadap PKL di sekitar kawasan Taman Abhirupa Krian.

2. Bagi Masyarakat

Dengan penelitian ini diharapkan masyarakat dapat mengetahui tentang keberadaan PKL di sekitar Kawasan Taman Abhirupa Krian serta Penataan yang tepat untuk PKL di sekitar kawasan Taman Abhirupa Krian.

3. Bagi Akademis

Dengan penelitian ini diharapkan menjadi alat pembelajaran dan wawasan mengenai keberadaan PKL serta Penataan PKL yang tepat di sekitar kawasan Taman.

D. RUANG LINGKUP

a. Ruang Lingkup Substansi

Ruang lingkup substansi dalam penelitian ini meliputi :

- a) Variabel karakteristik kondisi eksisting PKL di sekitar kawasan Taman Abhirupa Krian dengan sub variabel sebagai berikut :
 1. Jenis – Jenis PKL
 2. Pola Penyebaran PKL
- b) Variabel persepsi dan prefrensi pengunjung terhadap keberadaan PKL di sekitar kawasan Taman Abhirupa Krian
 1. Aspek Tata Ruang
 - a) Sebaran Lokasi PKL;
 - b) Aksesibilitas;
 - c) Jaringan Listrik;
 - d) Air Bersih;
 - e) Toilet;
 - f) Tempat Parkir;
 - g) TPS.
 2. Aspek Sosial Ekonomi
 - a) Jenis Dagangan;
 - b) Harga Dagangan;
 - c) Pelayanan Penjual.

b. Ruang Lingkup Spasial

Ruang lingkup wilayah penelitian ditentukan berdasarkan isu yang ada. Tepatnya di Kecamatan Krian, Kabupaten Sidoarjo, Provinsi Jawa Timur.

Secara administrasi Kecamatan Krian berbatasan langsung dengan :

| | |
|-----------------|-------------------------|
| Sebelah Utara | : Kabupaten Gresik |
| Sebelah Barat | : Kecamatan Balongbendo |
| Sebelah Timur | : Kecamatan Taman |
| Sebelah Selatan | : Kecamatan Prambon |

Taman Abhirupa dibangun pada Tahun 2015 dengan luas 6358 m² yang berada di Desa Krian, Kecamatan Krian. Adapun batas-batas tapak lokasi dapat dilihat, sebagai berikut :

| | |
|-----------------|-------------------------|
| Sebelah Utara | : Desa Tambak Kemerakan |
| Sebelah Timur | : Desa Kemasan |
| Sebelah Selatan | : Desa Jeruk Gamping |
| Sebelah Barat | : Kecamatan Balongbendo |

Untuk lebih jelasnya orientasi wilayah studi Taman Abhirupa terhadap Desa Krian dan tapak lokasi studi Taman Abhirupa dapat dilihat pada Gambar 1 dan 2.

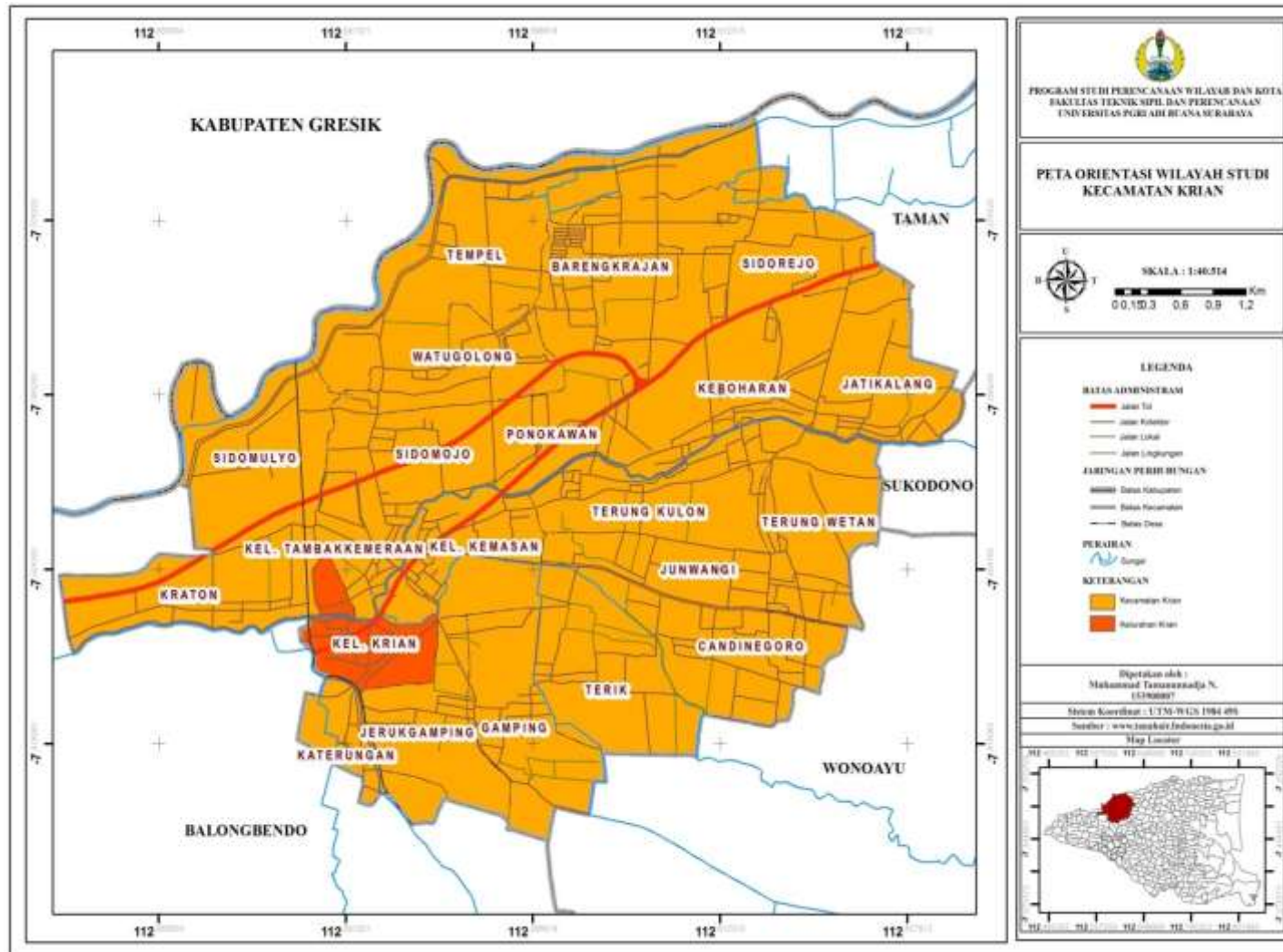

Gambar 1.1 Peta Administrasi Kecamatan Krian

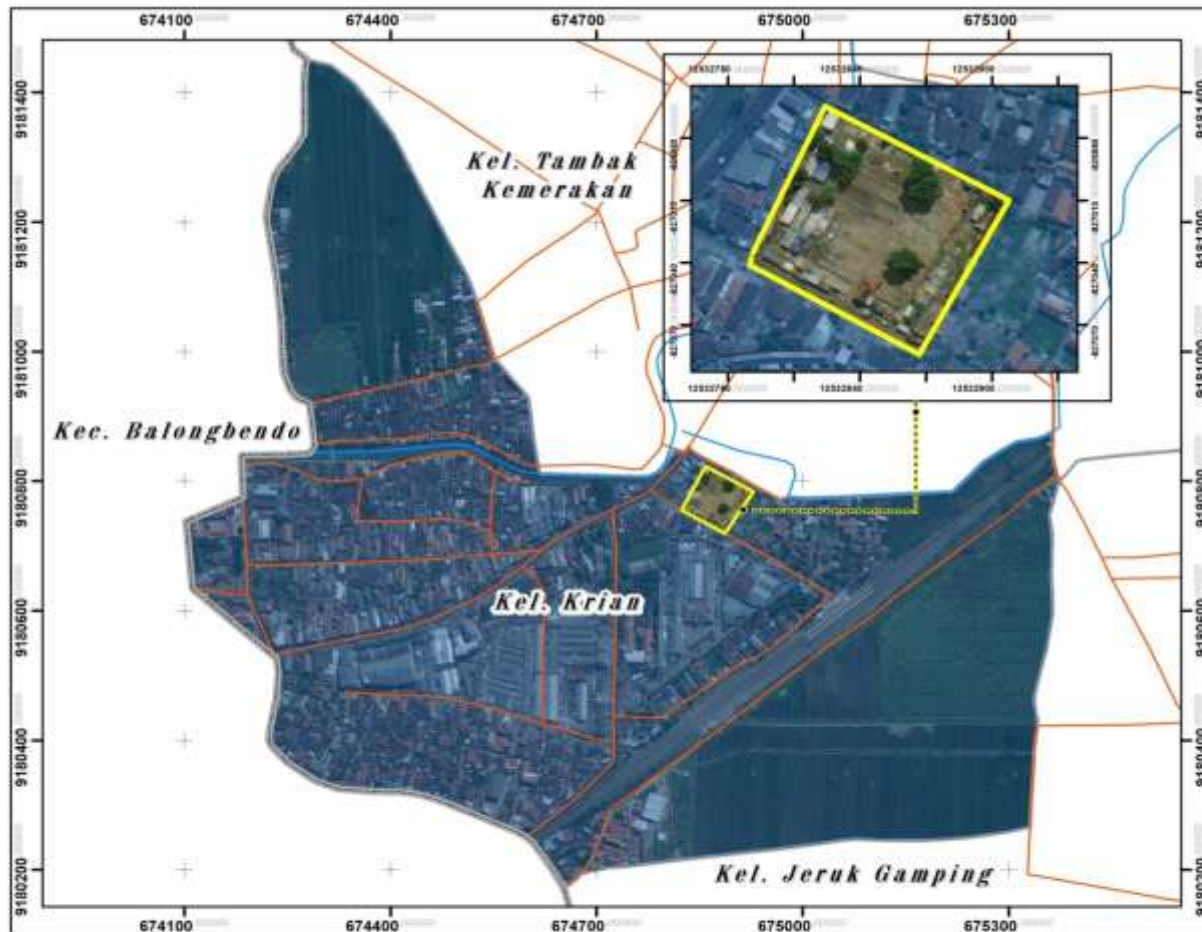

 PROGRAM STUDI PERENCANAAN WILAYAH DAN KOTA
 FAKULTAS TEKNIK SIPIL DAN PERENCANAAN
 UNIVERSITAS PURI ADHI BUANA SURABAYA



- LEGENDA**
-  Batas Kecamatan
 -  Batas Kelurahan
 -  Jalan
 -  Sungai
- KETERANGAN**
-  Batas Wilayah Studi
 -  Kelurahan Krian

Dipetakan oleh :
 Muhammad Tamannudja N.
 153600807
 Sistem Koordinat : UTM-WGS 1984 49S
 Sumber : www.tamahair.idonesia.gs.id
 Map Locator



PETA LOKASI TAMAN ABHIRUPA KRIAN

Gambar 1.2 Peta Lokasi Studi

