

# **BAB I**

## **PENDAHULUAN**

### **A. LATAR BELAKANG**

Kabupaten Malang terletak pada wilayah dataran tinggi, dengan koordinat  $112^{\circ} 17' 10,9''$  -  $112^{\circ} 57' 0,0''$  Bujur Timur dan  $7^{\circ} 44' 55,11''$  -  $8^{\circ} 26' 35,45''$  Lintang selatan. Luas wilayah Kabupaten Malang adalah 334.787 Ha, terdiri dari 33 Kecamatan yang tersebar pada wilayah perkotaan dan perdesaan. Kabupaten Malang terletak antara 0 - 2000 m dpl. Berdasarkan Peraturan Daerah No 3 tahun 2010-2030 Tentang Rencana Tata Ruang Wilayah (RTRW) Kabupaten Malang, Kecamatan Sumbermanjing Wetan termasuk dalam Wilayah Pengembangan dengan fungsi sebagai pusat pelayanan dan perkotaan pelabuhan dengan rencana penetapan pada Perkotaan Sendangbiru. Pelabuhan yang dimiliki oleh Kabupaten Malang adalah Pangkalan Pendaratan Ikan (PPI) Pondokdadap yang terletak di Desa Tambakrejo Kecamatan Sumbermanjing Wetan. Berdasarkan dengan Keputusan Menteri Kelautan dan Perikanan No. 12/Men/2004 status PPI Pondokdadap dinaikan menjadi PPP Pondok Dadap pada tahun 2004. Dengan didirikannya PPP Pondok Dadap dapat menjadi salah satu wujud pengembangan perekonomian kawasan pesisir Kabupaten Malang terutama pada Kecamatan Sumbermanjing Wetan.

Keberadaan Pelabuhan Perikanan Pantai (PPP) Pondok Dadap dapat menunjang perekonomian masyarakat Kecamatan Sumbermanjing Wetan. Tetapi dapat dilihat pada kondisi eksisting pernyataan tersebut belum bisa terimplementasikan secara menyeluruh. Terbukti dengan kondisi infrastruktur yang belum memadai dapat di lihat dari jaringan jalan yang masih sulit untuk di akses dari perkotaan, jaringan listrik terutama pada PJU yang belum merata, sistem air bersih. Pengaruh dari kurangnya infrastruktur dan kualitasnya yang rendah menyebabkan laju tingkat ekonomi menjadi melambat yang nantinya akan berimbas pada tingkat sosial masyarakat itu sendiri. Berpijak pada perubahan aktivitas dari Pangkalan Pendaratan Ikan (PPI) beralih menjadi Pelabuhan Perikanan Pantai (PPP) tentunya membawa pengaruh yang besar bagi nelayan baik itu keadaan ekonomi masyarakat, diantaranya menambah pendapatan masyarakat

sekitar, tersedianya lapangan kerja, dan sebagainya. Berdasarkan latar belakang diatas maka penulis mengangkat suatu judul yaitu “Pengaruh Keberadaan Pelabuhan Perikanan Pantai (PPP) Pondok Dadap Terhadap Kondisi Infrastruktur dan Sosial Ekonomi di Kecamatan Sumbermanjing Wetan”.

## **B. RUMUSAN MASALAH**

Berdasarkan dari uraian latar belakang di atas, maka di rumuskan masalah dalam :

1. Bagaimana karakteristik Pelabuhan Perikanan Pantai (PPP) Pondok Dadap Kecamatan Sumbermanjing Wetan ?
2. Bagaimana karakteristik infrastruktur dan sosial ekonomi di Kecamatan Sumbermanjing Wetan ?
3. Bagaimana pengaruh keberadaan Pelabuhan Perikanan Pantai (PPP) Pondok Dadap terhadap kondisi infrastruktur dan sosial ekonomi di Kecamatan Sumbermanjing Wetan?

## **C. TUJUAN DAN MANFAAT**

Berdasarkan rumusan masalah dalam penelitian ini di jelaskan tujuan sebagai berikut:

1. Mengetahui karakteristik Pelabuhan Perikanan Pantai (PPP) Pondok Dadap Kecamatan Sumbermanjing Wetan;
2. Mengetahui karakteristik infrastruktur dan sosial ekonomi Kecamatan Sumbermanjing Wetan;
3. Menganalisis pengaruh keberadaan Pelabuhan Perikanan Pantai (PPP) Pondok Dadap terhadap kondisi infrastruktur dan sosial ekonomi di Kecamatan Sumbermanjing Wetan;

Manfaat dalam penelitian ini adalah :

1. Bagi Pemerintah

Sebagai bahan acuan bagi pemerintah setempat dan menjadi perhatian yang serius dalam pengembangan kondisi infrastruktur dan sosial ekonomi Pelabuhan Perikanan Pantai (PPP)

2. Bagi Masyarakat

Dengan penelitian ini diharapkan masyarakat dapat mengetahui kondisi sosial ekonomi akibat pengaruh keberadaan Pelabuhan Perikanan Pantai (PPP).

### 3. Bagi Akademis

Dengan adanya penelitian ini diharapkan dapat menjadi bahan referensi bagi peneliti yang akan melakukan kegiatan penelitian selanjutnya.

#### **D. RUANG LINGKUP**

Ruang lingkup penelitian ini mencakup ruang lingkup substansi dan ruang lingkup spasial. Ruang lingkup substansi merupakan penjelasan mengenai batasan substansi penelitian yang berkaitan dengan permasalahan yang akan dikaji dalam penelitian yang berkaitan dengan permasalahan yang akan dikaji dalam penelitian, sedangkan ruang lingkup spasial merupakan penjelasan mengenai batasan wilayah penelitian yang akan dikaji.

##### **1. Ruang Lingkup Substansi**

Ruang lingkup materi studi ini hanya difokuskan untuk mengidentifikasi Pengaruh Keberadaan Pelabuhan Perikanan Pantai (PPP) Pondok Dadap Terhadap Kondisi Infrastruktur dan sosial ekonomi di Kecamatan Sumbermanjing Wetan. Materi yang akan dibahas pada penelitian ini adalah:

- a. Variabel karakteristik Pelabuhan Perikanan Pantai (PPP) Pondok Dadap:
  - 1) Fasilitas Pelabuhan menurut Direktorat Bina Prasarana - Dit Jen Perikanan, 1994 & Peraturan Menteri Kelautan dan Perikanan No. 16/MEN/2006 :
    - a) Luas Lahan;
    - b) Pemanfaatan Lahan;
    - c) Jumlah kapal (Unit/Hari);
    - d) Panjang Dermaga;
    - e) Kedalaman Dermaga;
    - f) Daya Tampung Kapal;
    - g) Ikan Didaratkan (Ton/Hari);
    - h) Fasilitas Pembinaan Pengujian Mutu;
    - i) Sarana Pemasaran;
    - j) Pengembangan Industri;
    - k) Wilayah Penangkapan;

- 1) Tujuan Pemasaran.
- b. Variabel karakteristik infrastruktur dan sosial ekonomi masyarakat kecamatan Sumbermanjing Wetan :
  - 1) Infrastruktur : jaringan jalan, jaringan listrik, dan jaringan air bersih
  - 2) Sosial dan ekonomi : tingkat pendapatan, tingkat pendidikan dan jenis mata pencaharian
- c. Variabel pengaruh keberadaan Pelabuhan Perikanan Pantai (PPP) terhadap kondisi infrastruktur dan sosial ekonomi di Kecamatan Sumbermanjing Wetan terhadap sebagai berikut :
  - 1) Keberadaan Pelabuhan Perikanan Pantai (PPP) Pondok Dadap
  - 2) Kondisi infrastruktur :
    - a) Jaringan jalan
    - b) Jaringan air bersih
    - c) Jaringan listrik
  - 3) Kondisi sosial ekonomi
    - a) Tingkat pendapatan
    - b) Tingkat pendidikan
    - c) Tingkat mata pencaharian

## **2. Ruang Lingkup Spasial**

Pelabuhan Perikanan Pantai (PPP) Pondok Dadap secara administratif terletak di Kecamatan Sumbermanjing Wetan. Batas-batas secara administrasi batas – batas administrasi wilayah Kecamatan Sumbermanjing Wetan meliputi .

- a. Sebelah Utara : Kecamatan Turen
- b. Sebelah Selatan : Samudera Hindia
- c. Sebelah Timur : Kecamatan Dampit
- d. Sebelah Barat : Kecamatan Gedangan

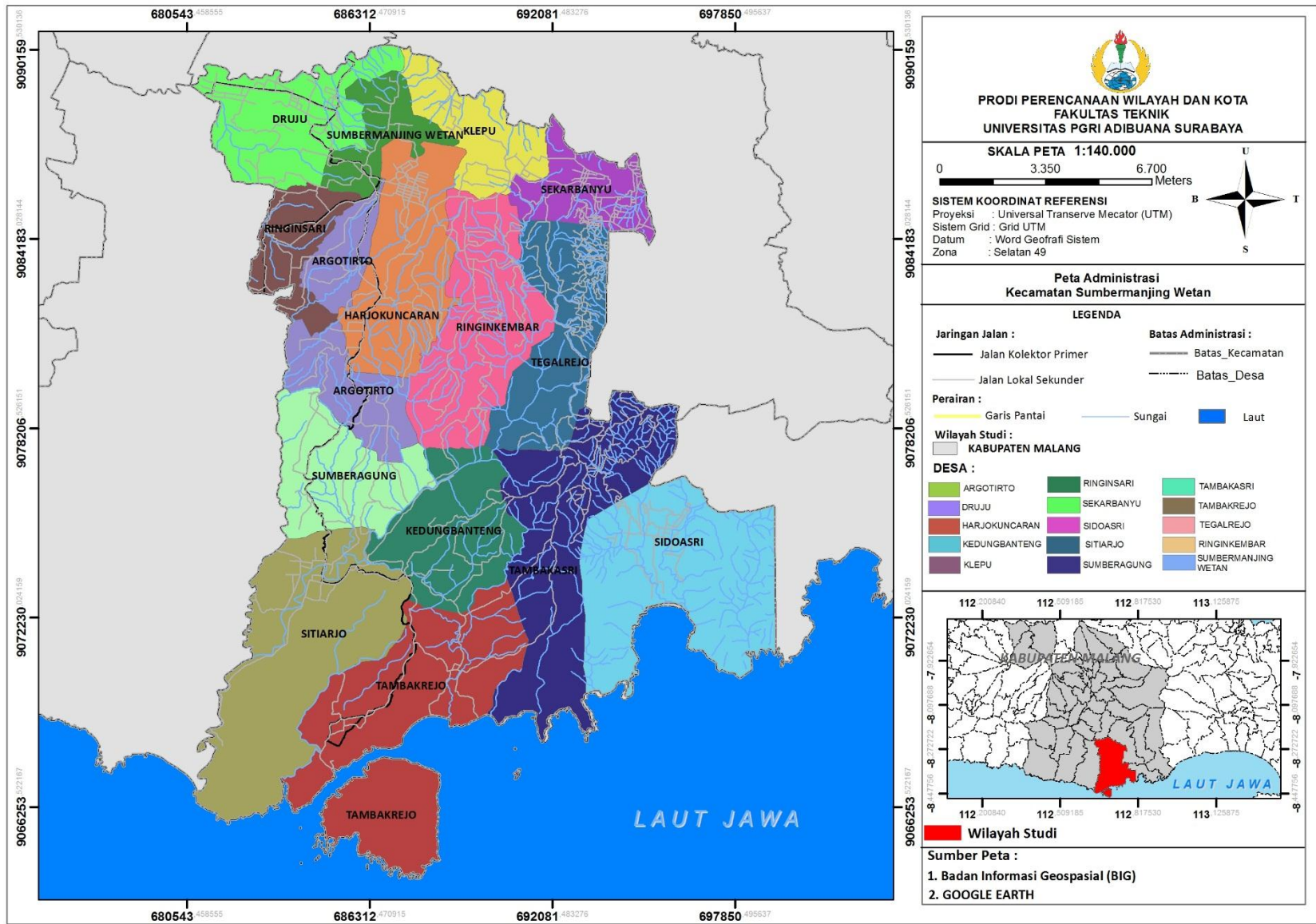

Gambar 1.1 Peta Administrasi Kecamatan Sumbermanjing Wetan

