

Lampiran 1

LEMBAR VALIDASI
ANGKET HUBUNGAN KETERGANTUNGAN MAKE UP DENGAN
KEPERCAYAAN DIRI MAHASISWI JURUSAN TATA RIAS UNIVERSITAS
PGRI ADI BUANA SURABAYA

Nama : Dewi Machmudatul Khoirun Nisa'
Judul penelitian : Hubungan Ketergantungan Make Up Dengan Kepercayaan Diri Mahasiswi Jurusan Tata Rias Unviersitas PGRI Adi Buana Surabaya
Validator : Kusriwayati, S.Pd., M.Pd.

Petunjuk:

- a) Bapak/Ibu diharapkan memberikan penilaian (validasi) dengan memberikan tanda (√) pada kolom skor penilaian yang tersedia. Deskripsi penilaian sebagai berikut:
- 1 = Sangat Kurang
 - 2 = Kurang
 - 3 = Sedang
 - 4 = Baik
 - 5 = Sangat Baik
- b) Bila menurut Bapak/Ibu validator angket Hubungan Ketergantungan Make Up Dengan Kepercayaan Diri Mahasiswi Jurusan Tata Rias Unviersitas PGRI Adi Buana Surabaya perlu ada revisi, mohon ditulis pada bagian komentar dan saran guna perbaikan.

No	Aspek yang Divalidasi	Penilaian				
		1	2	3	4	5
1.	Petunjuk penggunaan angket dinyatakan dengan jelas					
2.	Kalimat pernyataan mudah dipahami dan tidak menimbulkan penafsiran ganda					

3.	Kalimat yang digunakan menggunakan bahasa yang baik dan benar					
4.	Kesesuaian pernyataan dengan indikator Ketergantungan Make Up dengan Kepercayaan Diri Mahaiswi					
5.	Pernyataan ynag diajukan dapat mengungkap Ketergantungan Make Up					

Komentar dan Saran

.....

.....

.....

.....

.....

Kesimpulan

Berdasarkan penilaian diatas, lembar angket respon siswa dinyatakan:

- Layak digunakan untuk penelitian
- Layak digunakan dengan perbaikan
- Tidak layak digunakan untuk penelitian

Surabaya, 09 Juni 2023

Validator

Kusriwayati S.Pd., M.Pd.
No Reg MET. 000009619 2015

Lampiran 2

**ANGKET HUBUNGAN KETERGANTUNGAN MAKE UP
DENGAN KEPERCAYAAN DIRI MAHASISWI JURUSAN
TATA RIAS UNIVERSITAS PGRI ADI BUANA SURABAYA**

Nama :

NIM :

Angkatan :

Petunjuk Pengisian:

1. Sebelum mengisi pernyataan-pernyataan berikut, kami mohon kesediaan Anda untuk membaca terlebih dahulu petunjuk pengisian ini.
2. Setiap pernyataan pilihlah salah satu jawaban yang paling sesuai dengan keadaan/persepsi anda dengan memberikan tanda ceklis (✓) pada kolom yang tersedia.

Keterangan:

SS : bila anda sangat setuju

S : bila anda setuju

TS : bila anda tidak setuju

STS : bila anda sangat tidak setuju

No	Pernyataan	SS	S	TS	STS
KETERGANTUNGAN MAKE UP					
1	Dalam hitungan lebih dari 5 jam saya tidak betah menggunakan <i>make up</i>				
2	Saya menggunakan <i>make up</i> baik saat berkegiatan di kampus maupun luar kampus				
3	Saya ber- <i>make up</i> tidak hanya untuk kegiatan di kampus saja				
4	Saya tidak betah menggunakan <i>makeup</i> seharian penuh				
5	Saya harus ber- <i>make up</i> dalam aktivitas keseharian saya				
6	Saya sering tidak ber- <i>make up</i> dalam kegiatan sehari-hari				

7	Saya merasa ada yang kurang apabila saya tidak ber- <i>make up</i> dalam sehari				
8	Saya tidak betah apabila harus menghabiskan waktu berjam-jam hanya untuk ber- <i>make up</i>				
9.	Saya bisa tidak ber- <i>make up</i> dalam aktivitas saya				
10	Seharian penuh saya betah dengan menggunakan <i>make up</i>				
11	Saya betah menggunakan <i>make up</i> saat berkegiatan maupun saat di luar kampus				
12	Dalam sehari saya bisa ber- <i>make up</i> lebih dari 3 kali				
13	Saya dapat menghabiskan waktu berjam-jam untuk ber- <i>make up</i>				
14	Saya sangat senang menggunakan <i>make up</i>				
15	Saya sering menggunakan <i>make up</i> dalam kegiatan sehari-hari				
16	Saya menggunakan <i>make up</i> hanya saat berkegiatan di kampus				
17	Saya merasa tidak percaya diri apabila lebih dari 5 jam tidak menggunakan <i>make up</i>				
18.	Saya percaya diri berkegiatan di kampus apabila tidak memakai <i>make up</i>				
19	Dalam kegiatan sehari-hari saya lebih nyaman polos atau natural dari pada memakai <i>make up</i>				
20	tidak suka menggunakan <i>make up</i> saat berkegiatan di kampus				
21	Saya Selalu wajib Menggunakan Make Up setiap Keluar Rumah				
22	Saya merasa tidak puas dengan penampilan saya saat tidak menggunakan <i>make up</i>				

KEPERCAYAAN DIRI

1	Saya menyakini bahwa tugas-tugas yang diberikan dosen untuk kebaikannya juga				
2	Saya jarang berkumpul dengan kelompok saya ketika mengerjakan tugas				
3	Saya seringkali ragu dalam mengungkapkan pendapat di setiap diskusi				
4	Saya tidak yakin dengan kemampuan yang saya				

5	Saya mampu memutuskan sendiri keputusan yang akan saya ambil				
6	Saya merasa yakin dengan kemampuan yang saya				
7	Saya yakin dan percaya bahwa usaha tidak akan pernah mengkhianati hasil				
8	Meskipun saya bersahabat akrab dengan sahabat saya, jika ia melakukan kesalahan maka saya tidak akan pernah membenarkan perbuatannya				
9	Saya mudah terhasut oleh orang lain				
10	Saya tidak mampu memutuskan sendiri keputusan yang akan saya ambil				
11	Apabila ada gossip mengenai teman saya, saya tidak langsung percaya melainkan saya akan mengkonfirmasi terlebih dahulu				
12	Saya aktif di kelompok dalam mengerjakan tugas kelompok				
13	Saya mengutamakan perasaan dibandingkan logika dalam melihat sebuah permasalahan				
14	Saya tidak mampu menyelesaikan tugas perkuliahan sendiri				
15	Saya lebih mengutamakan fakta daripada asumsi pribadi				
16	Saya merasa ragu-ragu dalam mengambil keputusan dalam hidup				
17	Saya tidak mudah terpengaruh omongan orang lain				
18	Saya pilih-pilih dalam berteman				
19	Saya optimis akan meraih cita-cita saya				
20	Saya tergantung pada orang lain dalam menyelesaikan masalah-masalah pribadi saya				
21	Saya tidak suka menunda pekerjaan				
22	Saya tidak mampu mengatasi sendiri masalah yang saya hadapi				
23	Saya dapat bertanggung jawab dengan tugas-tugas yang telah diberikan kesaya				

Lampiran 3

DATA RESPONDEN TATA RIAS 2019		
NO	NAMA	NIM
1	Dwi Sarining Arum	195870001
2	Dewi Machmudatul Khoirun Nisa'	195870003
3	Luky Megasari	195870004
4	Ira Haristia	195870006
5	Dewi Aruma Fatmawati	195870007
6	Salsa Puspa Dewiantono	195870008
7	Rosari Felesia Maramis	195870010
8	Salsabilla Septia Widayanti	195870013
9	Rauda Ferdina Nugraheni	195870014
10	Novita Regina Fitri	195870016
11	Inayatul Fadilah	195870017
12	Siti Nur Halisa Fauzy	195870018
13	Affina Damaayu Witri	195870019
14	Ternandia Paramita	195870020
15	Ika Putri Kusuma Wardani	195870021
16	Jihan Ayu Nabila	195870023
17	Lailun Najah	195870025
18	Fadella Maulidatus	195870026
19	Tarisa Dwi Puspita Ningrum	195870027
20	Salisya Amanda	195870028
21	Nikita Kartika Nastiti	196870029
22	Novia Adinda Nur Hamidah	195870031
23	Putri Eka Damayanti	195870032
24	Fatimatus Syahra Ayu	195870033
25	Rizka Ikrom Amalia	195870034
26	Anatasya Alfiyah A	195870035
27	Hasma	195870036
28	Clarisa Amelia Putri	195870037
29	Dyna Pricilia Hasmiyanto	195870038
30	Mirna Frisca Yulianingtyas	195870039
31	Tutut Jati Pratiwi	195870041
32	Ayu Shinta Maisaroh Widodo	195870042
33	Abida Prameswari	195870043
34	Kirana Fasya Juanda Dwi Putri	195870044
35	Annisa Citra P	195870045
36	Widiana Kartika Sari	195870048
37	Riski Fitri Meidasari	195870050
38	Indri Novika Sari	195870051
39	Siti Nurmuthi'ah	195870053

DATA RESPONDEN TATA RIAS 2022		
NO	NAMA	NIM
1	Nadia Irene	225870002
2	Shevchenki Adinda	225870004
3	Rachma Jasmine Hardieni	225870006
4	Talitha Yoshi Ratnamya	225870009
5	Amira Yoshi Ratnamya	225870010
6	Devi Dwi Anggita	225870012
7	Raissa Damayanti	225870013
8	Tanzylla Azzaranur	225870015
9	Solita Dewi Ardelia	225870016
10	Rr. Rania Diva P.H	225870018
11	Sekar Ayu Syaharani	225870019
12	Dinda Laura Prastika	225870020
13	Dewi Rahmawati	225870021
14	Syarifah Putri Helvira	225870023
15	Faisah	225870024
16	Nissa Aulia	225870025
17	Deva Sanggrita Putri	225870026
18	Ismawati Dewi	225870027
19	Sofi Atika Sari	225870028
20	Anissa Dwi Pangesti	225870030
21	Ummy Halmiyah Wa'abun	225870031
22	Putri Maghvira	
23	Maya Pronika	225870033
24	Ade Novita Sari	225870034
25	Ima Datul Milah	225870035

Lampiran 4

Titik Persentase Distribusi t (df = 1 – 40)

df	Pr 0.50	0.25 0.20	0.10 0.10	0.05 0.050	0.025 0.02	0.01 0.010	0.005 0.002	0.001 0.002
1	1.00000	3.07768	6.31375	12.70620	31.82052	63.65674	318.30884	
2	0.81650	1.88562	2.91999	4.30265	6.96456	9.92484	22.32712	
3	0.76489	1.63774	2.35336	3.18245	4.54070	5.84091	10.21453	
4	0.74070	1.53321	2.13185	2.77645	3.74695	4.60409	7.17318	
5	0.72669	1.47588	2.01505	2.57058	3.36493	4.03214	5.89343	
6	0.71756	1.43976	1.94318	2.44691	3.14267	3.70743	5.20763	
7	0.71114	1.41492	1.89458	2.36462	2.99795	3.49948	4.78529	
8	0.70639	1.39682	1.85955	2.30600	2.89646	3.35539	4.50079	
9	0.70272	1.38303	1.83311	2.26216	2.82144	3.24984	4.29681	
10	0.69981	1.37218	1.81246	2.22814	2.76377	3.16927	4.14370	
11	0.69745	1.36343	1.79588	2.20099	2.71808	3.10581	4.02470	
12	0.69548	1.35622	1.78229	2.17881	2.68100	3.05454	3.92963	
13	0.69383	1.35017	1.77093	2.16037	2.65031	3.01228	3.85198	
14	0.69242	1.34503	1.76131	2.14479	2.62449	2.97684	3.78739	
15	0.69120	1.34061	1.75305	2.13145	2.60248	2.94671	3.73283	
16	0.69013	1.33676	1.74588	2.11991	2.58349	2.92078	3.68615	
17	0.68920	1.33338	1.73961	2.10982	2.56693	2.89823	3.64577	
18	0.68836	1.33039	1.73406	2.10092	2.55238	2.87844	3.61048	
19	0.68762	1.32773	1.72913	2.09302	2.53948	2.86093	3.57940	
20	0.68695	1.32534	1.72472	2.08596	2.52798	2.84534	3.55181	
21	0.68635	1.32319	1.72074	2.07961	2.51765	2.83136	3.52715	
22	0.68581	1.32124	1.71714	2.07387	2.50832	2.81876	3.50499	
23	0.68531	1.31946	1.71387	2.06866	2.49987	2.80734	3.48496	
24	0.68485	1.31784	1.71088	2.06390	2.49216	2.79694	3.46678	
25	0.68443	1.31635	1.70814	2.05954	2.48511	2.78744	3.45019	
26	0.68404	1.31497	1.70562	2.05553	2.47863	2.77871	3.43500	
27	0.68368	1.31370	1.70329	2.05183	2.47266	2.77068	3.42103	
28	0.68335	1.31253	1.70113	2.04841	2.46714	2.76326	3.40816	
29	0.68304	1.31143	1.69913	2.04523	2.46202	2.75639	3.39624	
30	0.68276	1.31042	1.69726	2.04227	2.45726	2.75000	3.38518	
31	0.68249	1.30946	1.69552	2.03951	2.45282	2.74404	3.37490	
32	0.68223	1.30857	1.69389	2.03693	2.44868	2.73848	3.36531	
33	0.68200	1.30774	1.69236	2.03452	2.44479	2.73328	3.35634	
34	0.68177	1.30695	1.69092	2.03224	2.44115	2.72839	3.34793	
35	0.68156	1.30621	1.68957	2.03011	2.43772	2.72381	3.34005	
36	0.68137	1.30551	1.68830	2.02809	2.43449	2.71948	3.33262	
37	0.68118	1.30485	1.68709	2.02619	2.43145	2.71541	3.32563	
38	0.68100	1.30423	1.68595	2.02439	2.42857	2.71156	3.31903	
39	0.68083	1.30364	1.68488	2.02269	2.42584	2.70791	3.31279	
40	0.68067	1.30308	1.68385	2.02108	2.42326	2.70446	3.30688	

Titik Persentase Distribusi t (df = 41 – 80)

df \ Pr	0.25	0.10	0.05	0.025	0.01	0.005	0.001
	0.50	0.20	0.10	0.050	0.02	0.010	0.002
41	0.68052	1.30254	1.68288	2.01954	2.42080	2.70118	3.30127
42	0.68038	1.30204	1.68195	2.01808	2.41847	2.69807	3.29595
43	0.68024	1.30155	1.68107	2.01669	2.41625	2.69510	3.29089
44	0.68011	1.30109	1.68023	2.01537	2.41413	2.69228	3.28607
45	0.67998	1.30065	1.67943	2.01410	2.41212	2.68959	3.28148
46	0.67986	1.30023	1.67866	2.01290	2.41019	2.68701	3.27710
47	0.67975	1.29982	1.67793	2.01174	2.40835	2.68456	3.27291
48	0.67964	1.29944	1.67722	2.01063	2.40658	2.68220	3.26891
49	0.67953	1.29907	1.67655	2.00958	2.40489	2.67995	3.26508
50	0.67943	1.29871	1.67591	2.00856	2.40327	2.67779	3.26141
51	0.67933	1.29837	1.67528	2.00758	2.40172	2.67572	3.25789
52	0.67924	1.29805	1.67469	2.00665	2.40022	2.67373	3.25451
53	0.67915	1.29773	1.67412	2.00575	2.39879	2.67182	3.25127
54	0.67906	1.29743	1.67356	2.00488	2.39741	2.66998	3.24815
55	0.67898	1.29713	1.67303	2.00404	2.39608	2.66822	3.24515
56	0.67890	1.29685	1.67252	2.00324	2.39480	2.66651	3.24226
57	0.67882	1.29658	1.67203	2.00247	2.39357	2.66487	3.23948
58	0.67874	1.29632	1.67155	2.00172	2.39238	2.66329	3.23680
59	0.67867	1.29607	1.67109	2.00100	2.39123	2.66176	3.23421
60	0.67860	1.29582	1.67065	2.00030	2.39012	2.66028	3.23171
61	0.67853	1.29558	1.67022	1.99962	2.38905	2.65886	3.22930
62	0.67847	1.29536	1.66980	1.99897	2.38801	2.65748	3.22696
63	0.67840	1.29513	1.66940	1.99834	2.38701	2.65615	3.22471
64	0.67834	1.29492	1.66901	1.99773	2.38604	2.65485	3.22253
65	0.67828	1.29471	1.66864	1.99714	2.38510	2.65360	3.22041
66	0.67823	1.29451	1.66827	1.99656	2.38419	2.65239	3.21837
67	0.67817	1.29432	1.66792	1.99601	2.38330	2.65122	3.21639
68	0.67811	1.29413	1.66757	1.99547	2.38245	2.65008	3.21446
69	0.67806	1.29394	1.66724	1.99495	2.38161	2.64898	3.21260
70	0.67801	1.29376	1.66691	1.99444	2.38081	2.64790	3.21079
71	0.67796	1.29359	1.66660	1.99394	2.38002	2.64686	3.20903
72	0.67791	1.29342	1.66629	1.99346	2.37926	2.64585	3.20733
73	0.67787	1.29326	1.66600	1.99300	2.37852	2.64487	3.20567
74	0.67782	1.29310	1.66571	1.99254	2.37780	2.64391	3.20406
75	0.67778	1.29294	1.66543	1.99210	2.37710	2.64298	3.20249
76	0.67773	1.29279	1.66515	1.99167	2.37642	2.64208	3.20096
77	0.67769	1.29264	1.66488	1.99125	2.37576	2.64120	3.19948
78	0.67765	1.29250	1.66462	1.99085	2.37511	2.64034	3.19804
79	0.67761	1.29236	1.66437	1.99045	2.37448	2.63950	3.19663
80	0.67757	1.29222	1.66412	1.99006	2.37387	2.63869	3.19526

Lampiran 5

NO.	INTENSITAS PENGGUNAAN MAKE UP																				Jumlah
	1	2	3	4	5	6	7	8	9	10	11	12	13	14	15	16	17	18	19	20	
1.	4	3	3	3	4	4	4	2	3	3	4	4	3	3	3	3	3	2	3	3	64
2.	4	4	3	4	4	4	4	3	3	4	4	3	4	4	3	4	3	3	3	4	72
3.	4	3	3	3	3	4	4	3	3	4	4	4	4	4	4	3	3	3	3	3	69
4.	4	3	3	3	3	3	3	2	3	4	4	4	4	4	3	1	4	3	4	3	65
5.	4	3	2	4	4	4	3	2	4	4	4	4	4	4	2	4	2	3	4	4	69
6.	4	3	3	3	4	4	4	3	3	4	4	4	4	4	3	4	4	3	4	4	73
7.	4	4	3	4	4	4	4	2	3	4	4	4	3	4	3	3	3	4	3	3	70
8.	4	4	3	4	4	4	4	3	4	4	4	4	4	4	4	4	4	3	4	4	77
9.	4	4	4	3	4	4	3	2	4	4	4	4	4	4	3	3	3	2	4	4	71
10.	4	3	4	4	3	3	4	3	3	3	3	4	4	4	2	3	3	3	4	4	68
11.	4	4	4	3	4	4	3	2	4	4	4	4	4	4	2	3	3	3	4	4	71
12.	3	3	4	4	3	4	4	3	4	4	4	4	4	4	4	1	3	3	3	3	69
13.	4	3	3	4	4	4	4	2	3	3	4	4	4	3	3	3	4	4	4	4	71
14.	4	2	2	3	3	4	4	4	3	4	3	4	4	4	4	3	2	3	4	4	68
15.	4	3	3	3	2	4	3	2	3	4	3	4	4	3	3	4	3	4	4	4	67
16.	4	3	3	3	3	4	3	2	4	3	3	3	3	3	3	3	3	3	3	4	63
17.	4	3	2	4	3	4	4	3	3	3	3	3	3	3	3	3	4	3	4	3	65
18.	4	3	2	3	3	3	3	3	3	2	3	3	4	4	3	3	3	3	3	3	61
19.	4	3	3	4	4	3	3	3	3	4	3	3	4	4	4	4	2	4	4	3	69
20.	3	3	3	3	3	3	4	2	3	3	3	3	3	4	3	4	3	3	4	3	63

21.	4	3	3	4	3	4	4	3	3	4	4	4	4	4	2	4	3	4	4	3	71
22.	3	3	3	3	3	3	3	3	3	4	4	4	3	3	3	3	4	3	4	3	65
23.	4	4	4	4	4	4	4	3	3	4	4	4	4	4	3	4	4	4	4	4	77
24.	4	4	3	3	4	4	3	2	3	4	3	4	4	4	3	4	3	2	4	4	69
25.	4	3	2	3	3	4	3	2	3	3	3	3	3	4	4	1	3	3	4	4	62
26.	4	4	3	4	4	4	4	2	4	4	3	3	4	4	3	4	3	1	4	4	70
27.	3	2	3	3	3	4	2	2	2	4	4	3	4	4	4	4	3	4	4	4	66
28.	4	3	3	3	3	4	4	2	3	4	4	4	4	3	3	3	4	3	3	3	67
29.	3	3	3	3	3	3	3	2	3	3	3	3	3	3	2	3	3	3	3	3	58
30.	4	3	4	4	4	4	3	3	3	4	4	4	4	4	3	4	3	4	4	4	74

Lampiran 7

NO.	KTERGANTUNGAN MAKE UP																	Jumlah
	X1	X2	X3	X4	X5	X6	X7	X8	X9	X10	X11	X12	X13	X14	X15	X116	X17	
1	2	2	3	3	3	3	3	3	3	3	4	4	4	4	4	4	4	82
2	4	3	4	4	4	4	4	1	1	3	4	1	4	1	4	4	2	76
3	3	3	3	4	3	3	3	3	3	3	3	3	3	3	3	3	3	76
4	3	3	3	3	3	3	4	3	3	4	4	4	4	4	4	4	4	88
5	3	3	3	4	3	3	3	4	4	3	3	3	3	2	3	3	3	88
6	3	4	3	4	3	3	3	4	4	3	3	3	3	2	4	4	3	88
7	4	3	3	3	3	3	4	4	3	3	3	4	3	1	4	4	3	85
8	4	2	3	3	2	3	3	3	3	3	3	3	3	3	3	3	3	74
9	3	3	3	4	3	3	4	2	4	3	3	3	3	3	3	3	3	78
10	4	3	3	4	4	3	4	4	4	3	3	3	3	4	4	3	3	86
11	3	3	3	4	3	3	4	3	3	3	4	3	3	4	4	4	4	85
12	3	3	4	4	3	3	4	3	4	2	2	3	3	3	4	4	3	81
13	4	4	3	2	3	3	2	3	2	3	3	3	3	3	3	3	3	74
14	4	4	4	4	4	3	4	4	4	4	4	4	4	4	4	4	4	99
15	4	3	4	4	3	3	3	3	4	3	4	4	4	4	4	4	3	90
16	3	3	3	3	3	2	2	3	2	3	3	3	2	2	2	3	3	66
17	4	3	2	4	3	2	3	2	2	2	3	4	3	4	4	4	3	73
18	3	4	4	3	4	4	4	4	4	4	4	4	4	4	4	4	4	97
19	4	4	4	4	4	4	4	4	3	4	4	3	3	3	4	3	3	90
20	4	3	4	3	3	4	4	4	4	4	3	3	3	3	3	3	3	85
21	4	4	4	4	4	4	4	4	3	3	4	4	4	4	4	4	2	94
22	3	2	3	3	4	3	3	4	3	3	3	3	4	3	3	4	3	79
23	4	3	2	3	3	3	3	3	3	3	3	4	3	3	3	3	3	76
24	4	3	2	4	4	3	4	3	3	3	4	4	2	4	3	4	2	82
25	3	2	2	4	3	2	3	3	2	3	2	2	2	2	4	4	3	68
26	4	3	4	4	4	3	4	4	2	3	4	4	4	4	4	4	3	91
27	4	4	4	4	4	3	4	4	3	4	4	4	4	4	4	4	4	97
28	4	3	3	4	4	2	3	2	1	4	3	4	3	4	3	4	3	79
29	3	3	3	3	3	3	3	3	2	2	3	3	3	3	3	3	2	71
30	4	4	3	4	4	3	4	4	2	2	4	4	4	4	4	4	3	90
31	3	3	3	3	3	3	3	2	3	3	3	3	4	4	3	3	3	76
32	4	3	4	3	3	4	4	2	4	4	4	4	4	4	3	4	3	90

33	3	3	3	3	3	3	3	2	3	3	3	3	4	3	2	3	3	74
34	4	4	4	4	4	4	4	1	4	4	4	4	4	4	2	4	4	93
35	4	3	3	4	3	4	4	2	4	4	4	4	3	4	3	4	3	88
36	3	3	2	3	3	4	3	2	2	3	3	3	3	3	3	3	4	74
37	3	3	2	3	3	4	1	2	3	4	4	4	3	3	3	4	3	76
38	3	3	3	4	3	4	4	2	3	3	4	4	4	4	4	4	4	88
39	4	3	2	3	3	3	3	2	3	3	4	4	3	4	3	3	2	76
40	3	3	3	3	3	4	3	2	3	3	3	3	4	4	3	3	3	78
41	3	3	4	3	3	3	4	2	3	4	4	4	4	4	4	3	4	87
42	4	4	3	3	3	4	3	3	3	4	4	4	3	3	3	3	3	84
43	3	3	3	3	3	4	4	3	3	4	3	3	3	3	2	2	3	76
44	3	3	2	4	3	3	4	4	3	4	3	3	3	3	4	3	4	82
45	2	3	2	2	2	3	4	2	3	3	3	3	3	3	3	3	3	69
46	4	4	2	3	3	3	3	3	3	3	2	2	3	3	3	3	3	74
47	2	3	2	2	2	3	4	2	2	3	3	3	3	3	3	3	2	66
48	3	3	3	2	3	3	3	3	3	3	3	3	3	3	3	3	3	74
49	4	3	2	2	3	3	3	3	3	3	3	3	3	3	3	3	3	74
50	3	3	3	3	2	3	3	3	3	3	3	3	3	3	3	3	3	74
51	4	4	4	4	4	4	3	2	4	4	4	4	4	4	3	4	4	94
52	3	3	4	3	3	4	3	3	3	4	4	4	4	3	3	3	3	84
53	4	3	3	4	2	4	4	3	3	3	3	4	4	4	4	4	4	88
54	3	4	3	3	3	4	4	4	3	4	4	4	4	4	3	3	3	88
55	4	4	2	4	3	3	3	2	4	4	4	4	4	4	4	4	3	88
56	4	3	3	3	3	4	3	3	3	3	4	4	4	4	4	4	4	88
57	4	3	2	3	3	4	3	4	4	4	4	4	3	4	4	4	3	88
58	3	3	3	3	3	3	3	2	3	3	3	3	3	3	2	3	3	72
59	4	3	4	4	4	4	3	3	3	4	4	4	4	4	3	4	3	91
60	4	4	4	4	4	4	4	4	4	4	4	4	4	4	4	4	4	100
61	4	4	4	4	4	4	4	4	4	4	4	4	4	4	4	4	4	100
62	3	3	3	3	3	4	3	3	3	3	3	3	3	4	3	3	3	78
63	3	3	3	3	3	4	4	3	3	4	3	3	4	4	3	1	3	79
64	3	3	3	3	2	3	3	3	3	3	3	3	3	3	3	3	3	74
65	3	3	3	3	3	3	3	3	3	2	3	2	2	2	2	3	3	68
66	4	3	3	3	3	4	3	2	3	3	3	3	4	4	1	4	3	78
67	3	3	3	3	3	3	3	2	3	4	3	3	4	3	3	3	3	76
68	3	3	3	3	3	4	4	3	3	4	4	4	4	4	3	3	3	85
69	3	3	3	3	3	3	3	2	3	3	3	3	4	4	3	3	3	76

Lampiran 8

NO.	KEPERCAYAAN DIRI																					Jumlah	
	Y1	Y2	Y3	Y4	Y5	Y6	Y7	Y8	Y9	Y10	Y11	Y12	Y13	Y14	Y15	Y 16	Y17	Y18	Y19	Y20	Y21		Y22
1	3	3	3	3	2	3	4	2	4	1	2	3	3	3	3	3	4	3	4	2	4	3	3
2	4	4	3	3	3	4	3	3	3	3	4	4	4	3	2	3	3	3	3	3	3	3	4
3	3	3	3	3	3	3	3	3	2	3	3	3	3	3	3	3	3	3	3	3	2	3	3
4	3	3	3	3	3	3	3	3	3	3	3	4	4	3	2	3	3	3	3	3	3	3	3
5	3	3	3	3	3	3	3	3	3	3	3	3	3	3	3	3	3	3	3	3	3	3	3
6	3	3	3	3	3	3	3	3	2	3	4	3	4	3	2	3	3	3	3	3	2	3	4
7	3	4	3	3	4	3	4	3	4	2	4	4	4	4	3	4	4	3	4	3	4	2	4
8	3	3	3	3	3	3	3	3	3	2	3	3	3	3	3	3	3	3	3	3	3	2	3
9	3	3	3	3	3	2	3	3	3	3	3	3	4	3	4	4	4	4	3	3	3	3	3
10	4	4	3	4	3	3	2	2	3	3	2	2	2	2	2	2	2	3	2	2	2	2	3
11	3	3	3	4	4	3	3	3	2	3	4	4	4	3	2	3	3	3	3	3	2	3	4
12	2	3	3	3	3	3	3	3	3	2	3	3	3	3	3	3	3	3	3	3	3	2	3
13	4	4	3	3	3	4	4	4	3	3	3	3	3	3	3	3	1	2	4	4	3	3	3
14	4	4	4	4	4	4	4	4	4	4	4	4	4	4	4	4	4	4	4	4	4	4	4
15	3	2	3	3	3	3	3	3	3	3	3	4	4	3	3	3	3	3	3	3	3	3	3
16	2	3	3	3	3	3	3	2	2	3	3	3	3	3	2	3	3	3	3	2	2	3	3
17	2	3	3	4	3	3	2	3	1	4	3	3	4	4	4	2	3	3	2	3	1	4	3
18	3	2	3	2	3	3	3	3	3	4	3	3	3	3	3	4	4	3	3	3	3	4	3
19	3	2	2	3	3	3	4	3	2	3	4	4	4	3	3	3	3	3	4	3	2	3	4
20	3	3	4	2	3	2	1	3	3	1	3	2	1	1	3	2	4	3	1	3	3	1	3
21	3	4	3	4	3	4	2	3	3	2	3	3	3	3	3	3	3	3	2	3	3	2	3
22	3	3	3	4	3	3	2	3	3	2	3	2	3	1	4	4	3	3	2	3	3	2	3
23	2	4	2	3	2	3	3	3	1	3	3	3	3	3	2	3	4	3	3	3	1	3	3
24	3	2	3	3	3	4	1	3	1	2	3	3	4	3	2	3	4	3	1	3	1	2	3
25	2	3	2	2	2	2	2	3	2	3	2	2	3	2	3	3	3	3	2	3	2	3	2
26	4	4	3	4	4	4	1	3	3	3	3	4	4	4	4	3	4	3	1	3	3	3	3

27	4	4	3	4	4	3	3	3	3	2	3	3	4	4	3	3	4	4	3	3	3	2	3
28	3	3	3	2	3	4	2	3	1	4	2	4	4	4	4	2	3	3	2	3	1	4	2
29	3	2	2	2	3	3	2	3	3	3	3	3	3	3	3	3	3	2	3	3	3	3	3
30	3	3	3	3	3	3	2	3	2	3	3	4	4	3	3	4	4	4	2	3	2	3	3
31	3	3	4	3	3	4	4	2	3	4	2	2	3	4	2	3	3	3	3	3	3	3	4
32	3	3	3	3	3	3	3	3	4	3	3	3	4	4	2	3	3	4	4	4	3	3	3
33	3	3	3	3	3	3	4	3	3	3	3	4	3	3	4	3	3	4	4	3	3	3	3
34	3	3	3	3	3	3	3	3	3	3	3	3	2	3	3	3	3	3	3	3	3	3	3
35	3	3	3	3	3	3	3	4	3	3	2	3	3	3	4	4	4	4	4	3	3	3	3
36	3	4	3	4	3	4	4	4	3	4	4	4	3	4	3	4	4	4	4	3	3	4	3
37	3	3	3	3	3	4	3	4	3	4	3	3	3	3	4	4	3	3	3	3	3	3	3
38	3	4	4	2	4	4	4	3	4	4	4	4	4	4	4	4	4	3	4	4	3	4	4
39	3	3	3	3	3	3	4	3	4	3	3	3	3	4	4	3	4	3	3	3	3	3	3
40	4	3	4	4	4	4	3	3	4	3	3	1	4	3	3	3	3	4	4	4	4	3	4
41	3	3	3	3	3	3	4	4	4	3	3	3	3	4	4	4	4	3	4	4	3	3	3
42	3	2	3	4	3	3	4	3	3	4	4	4	2	3	4	3	4	3	3	4	3	2	3
43	3	4	3	3	4	4	4	3	3	4	3	3	2	3	4	4	4	3	3	4	3	4	3
44	2	4	3	2	3	3	3	3	3	3	2	3	2	2	3	3	3	3	3	3	2	4	3
45	3	3	3	3	3	3	4	3	3	3	3	2	3	3	3	3	3	3	3	3	3	3	3
46	3	3	3	3	3	3	3	3	3	3	3	3	3	3	3	3	3	3	3	3	3	3	3
47	3	3	3	3	4	3	4	3	3	4	3	3	3	3	3	3	4	3	3	3	3	3	3
48	3	3	3	2	3	3	4	3	3	3	2	3	3	3	3	3	3	3	3	2	3	3	3
49	3	4	4	3	4	4	4	3	3	3	4	4	4	4	4	4	3	4	4	3	3	4	4
50	2	3	3	2	3	3	4	3	3	3	3	3	3	3	3	3	3	3	3	3	2	3	3
51	3	3	3	3	3	4	3	3	3	2	2	3	3	3	3	3	4	4	4	3	3	3	3
52	3	3	3	3	3	3	3	3	3	4	3	3	3	3	3	3	3	3	3	3	3	3	3
53	3	4	4	4	4	4	4	4	4	4	4	4	3	4	4	4	4	4	4	4	3	4	4
54	3	3	3	3	3	3	3	3	3	4	3	3	3	3	3	3	3	3	3	4	3	3	3
55	3	3	3	3	3	3	3	4	4	3	4	3	3	3	3	3	3	3	3	3	3	3	3
56	4	3	4	3	3	3	4	4	3	3	3	3	4	4	4	3	4	4	4	3	4	3	4

57	2	3	3	2	3	3	3	3	3	3	3	3	2	3	3	3	3	3	2	2	3	3
58	3	3	3	2	3	3	4	3	3	4	3	3	2	3	4	3	3	3	4	3	3	3
59	3	3	3	3	3	3	3	3	3	3	3	3	3	3	3	3	3	3	3	3	3	3
60	3	3	3	4	3	3	4	4	4	4	4	4	4	3	4	4	4	4	3	3	3	3
61	4	4	4	4	4	3	3	3	4	3	3	3	3	3	3	3	3	3	3	3	3	3
62	3	2	3	3	4	4	3	3	3	2	3	3	3	4	2	2	3	3	3	2	3	2
63	2	3	3	3	3	3	4	3	2	3	3	4	2	3	4	3	3	3	2	2	3	3
64	3	3	3	3	3	3	3	3	3	3	1	2	3	3	3	2	3	3	3	3	3	3
65	3	3	3	2	3	3	3	3	2	2	2	2	3	2	3	3	3	4	4	4	4	4
66	3	3	2	3	3	3	3	3	4	3	4	4	3	2	4	4	4	3	4	3	3	2
67	3	3	3	3	3	4	4	4	3	3	4	4	3	3	4	4	4	4	4	1	3	3
68	3	4	4	3	3	3	3	4	3	3	3	3	3	3	4	4	3	2	2	4	3	
69	3	3	4	3	3	3	3	3	3	3	3	3	2	3	3	3	3	4	4	3	3	

Grafik histogram variable y

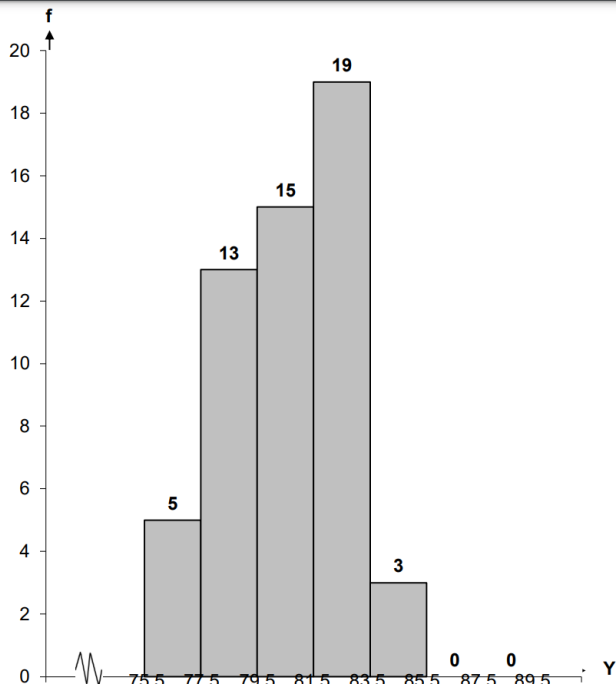

Grafik histogram variabel x

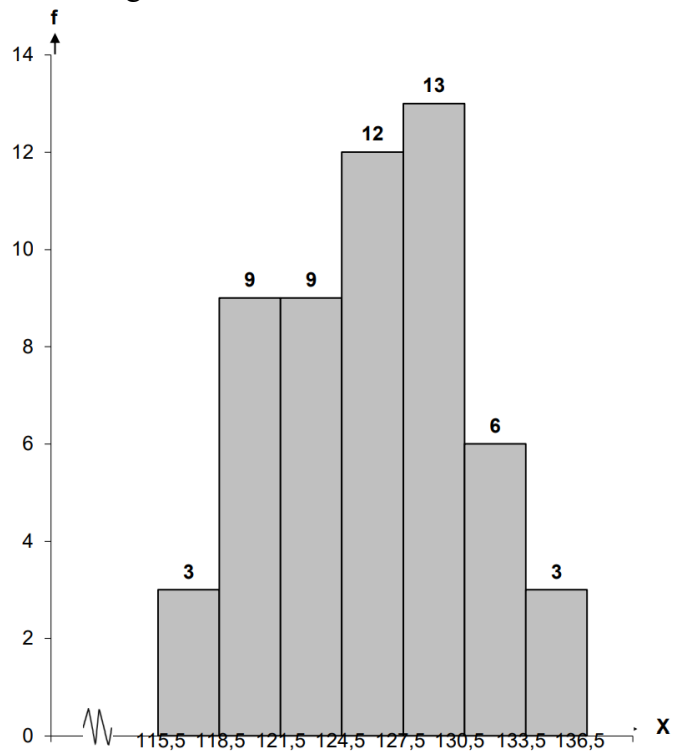

Perilaku Ber-make up

X1	Pearson Correlation	Total
	Sig. (2-tailed)	.385*
	N	.014
X2	Pearson Correlation	40
	Sig. (2-tailed)	.403**
	N	.010
X3	Pearson Correlation	40
	Sig. (2-tailed)	.557**
	N	.000
X4	Pearson Correlation	40
	Sig. (2-tailed)	.590**
	N	.000
X5	Pearson Correlation	40
	Sig. (2-tailed)	.561**
	N	.000
X6	Pearson Correlation	40
	Sig. (2-tailed)	.495**
	N	.001
X7	Pearson Correlation	40
	Sig. (2-tailed)	.336*
	N	.034
X8	Pearson Correlation	40
	Sig. (2-tailed)	.450**
	N	.004
X9	Pearson Correlation	40
	Sig. (2-tailed)	.349*
	N	.027
X10	Pearson Correlation	40
	Sig. (2-tailed)	.360*
	N	.023
X11	Pearson Correlation	40

	Sig. (2-tailed)	.213
	N	.187
X12	Pearson Correlation	40
	Sig. (2-tailed)	.631**
	N	.000
X13	Pearson Correlation	40
	Sig. (2-tailed)	.359*
	N	.023
X14	Pearson Correlation	40
	Sig. (2-tailed)	.671**
	N	.000
X15	Pearson Correlation	40
	Sig. (2-tailed)	.414**
	N	.008
X16	Pearson Correlation	40
	Sig. (2-tailed)	.493**
	N	.001
X17	Pearson Correlation	40
	Sig. (2-tailed)	.388*
	N	.013
X18	Pearson Correlation	40
	Sig. (2-tailed)	.576**
	N	.000
X19	Pearson Correlation	40
	Sig. (2-tailed)	.561**
	N	.000
X20	Pearson Correlation	40
	Sig. (2-tailed)	-.066
	N	.687
X21	Pearson Correlation	40
	Sig. (2-tailed)	.492**
	N	.001
Total	Pearson Correlation	40
	Sig. (2-tailed)	1
	N	

		40
--	--	----

Penerimaan Diri

X1	Pearson Correlation	Tota 1
	Sig. (2-tailed)	.575* *
	N	.000
X2	Pearson Correlation	40
	Sig. (2-tailed)	.268
	N	.095
X3	Pearson Correlation	40
	Sig. (2-tailed)	.412* *
	N	.008
X4	Pearson Correlation	40
	Sig. (2-tailed)	.498* *
	N	.001
X5	Pearson Correlation	40
	Sig. (2-tailed)	.356*
	N	.024
X6	Pearson Correlation	40
	Sig. (2-tailed)	- .358*
	N	.024
X7	Pearson Correlation	40
	Sig. (2-tailed)	.537* *
	N	.000
X8	Pearson Correlation	40
	Sig. (2-tailed)	.330*
	N	.038
X9	Pearson Correlation	40

	Sig. (2-tailed)	.320*
	N	.044
X10	Pearson Correlation	40
	Sig. (2-tailed)	-.195
	N	.228
X11	Pearson Correlation	40
	Sig. (2-tailed)	.462* *
	N	.003
X12	Pearson Correlation	40
	Sig. (2-tailed)	.301
	N	.059
X13	Pearson Correlation	40
	Sig. (2-tailed)	.393*
	N	.012
X14	Pearson Correlation	40
	Sig. (2-tailed)	.735* *
	N	.000
X15	Pearson Correlation	40
	Sig. (2-tailed)	.431* *
	N	.005
X16	Pearson Correlation	40
	Sig. (2-tailed)	.440* *
	N	.004
X17	Pearson Correlation	40
	Sig. (2-tailed)	.140
	N	.388
X18	Pearson Correlation	40
	Sig. (2-tailed)	.688* *
	N	.000
X19	Pearson Correlation	40
	Sig. (2-tailed)	.123

	N	.448
X20	Pearson Correlation	40
	Sig. (2-tailed)	.719* *
	N	.000
X21	Pearson Correlation	40
	Sig. (2-tailed)	.425* *
	N	.006
X22	Pearson Correlation	40
	Sig. (2-tailed)	.285
	N	.075
X23	Pearson Correlation	40
	Sig. (2-tailed)	.359*
	N	.023
X24	Pearson Correlation	40
	Sig. (2-tailed)	.026
	N	.873
X25	Pearson Correlation	40
	Sig. (2-tailed)	.076
	N	.640
X26	Pearson Correlation	40
	Sig. (2-tailed)	.560* *
	N	.000
X27	Pearson Correlation	40
	Sig. (2-tailed)	.533* *
	N	.000
X28	Pearson Correlation	40
	Sig. (2-tailed)	.466* *
	N	.002
Total	Pearson Correlation	40
	Sig. (2-tailed)	1
	N	

		40
--	--	----

Uji Normalitas

Monte Carlo Sig. (2-	Sig.		.070 ^d
tailed)	99% Confidence Interval	Lower Bound	.063
		Upper Bound	.076

- a. Test distribution is Normal.
- b. Calculated from data.
- c. Lilliefors Significance Correction.
- d. Based on 10000 sampled tables with starting seed 624387341.

Uji Linearitas
ANOVA Table

			Sum of Squares	Df	Mean Square	F	Sig.
Y * X	Between	(Combined)	665.815	35	19.023	.794	.785
	Groups	Linearity	122.560	1	122.560	5.11	.025
		Deviation from <u>Linearity</u>	543.255	34	15.978	.667	.917

Uji Hipotesis

Model	R	R Square
1	.171 ^a	.029



UNIVERSITAS PGRI ADI BUANA SURABAYA
FAKULTAS TEKNIK

Program Studi : Teknik Lingkungan – Perencanaan Wilayah Kota
Teknik Industri – Teknik Elektro - PVKK

KAMPUS II: Jl. Dukuh Menanggal XII/4 ☎ (031) 8281181 Surabaya 60234
Website : www.ft.unipasby.ac.id E-mail : ft@unipasby.ac.id

BERITA ACARA BIMBINGAN SKRIPSI

Form Skripsi-03

Nama	: Dewi Machmudatul Khoirun Nisa'	
NIM	: 195870003	
Program Studi	: PVKK / Tata Rias 2019	
Pembimbing	: Dr. Susilowati, M.Pd.	
Periode Bimbingan	: Gasal/Genap*) Tahun 2022 / 2023	
Judul Skripsi	HUBUNGAN KETERGANTUNGAN MAKE UP DENGAN KEPERCAYAAN DIRI MAHASISWI JURUSAN TATA RIAS UNIVERSITAS PGRI ADI BUANA SURABAYA	

KEGIATAN KONSULTASI / BIMBINGAN

No	Tanggal	Materi pembimbingan	Keterangan	Paraf
1.	08 Juni 2023	Konsultasi Instrumen Penelitian		
2.	26 juni 2023	Konsultasi Pengambilan Data		
3.	03 juli 2023	Konsultasi Bab IV		
4.	05 juli 2023	Konsultasi Teknik Analisis Data		
5.	07 juli 2023	Konsultasi Revisi Bab IV		
6.	10 juli 2023	Konsultasi Bab V		
7.	12 juli 2023	Konsultasi Revisi Bab V		
8.	13 juli 2023	Konsultasi Abstrak		

Dinyatakan selesai tanggal 17 Juli 2023

Mengetahui,
Ketua Program Studi,

Misbahudin, S.Pd., M.Pd.

Pembimbing,

Dr. Susilowati, M.Pd.

Surabaya, 17 Juli 2023
Mahasiswa,

Dewi Machmudatul Khoirun Nisa'



UNIVERSITAS PGRI ADI BUANA SURABAYA
FAKULTAS TEKNIK

Program Studi : Teknik Lingkungan – Perencanaan Wilayah Kota
Teknik Industri – Teknik Elektro - PVKK
KAMPUS II: Jl. Dukuh Menanggal XII/4 ☎ (031) 8281181 Surabaya 60234
Website : www.ft.unipasby.ac.id E-mail : ft@unipasby.ac.id

FORM REVISI SKRIPSI

Nama Mahasiswa : Dewi Machmudatul Khoirun Nisa'
NIM : 195870003
Fakultas / Progdil : Fakultas Teknik / PVKK Tata Rias 2019
Judul Skripsi : Hubungan Ketergantungan Make Up Dengan Kepercayaan Diri
Mahasiswi Jurusan Tata Rias Universitas PGRI Adi Buana
Surabaya

Ujian Tanggal : 20 Juli 2023

No Bab.	Tanggal	Materi Konsultasi	Keterangan Catatan	Tanda Tangan Penguji
I	03-08-23	Analisa data regresi tabel	Acc	
II	03-08-23	Abstrak	Acc	
III				
IV				
V				

Disetujui Dosen Penguji
Pada Tanggal, **3 Agustus 2023**

Penguji I,

(dr. Ria Andriani Mukti. M.Si.)

Penguji II,

(Sulistiami, S.Pd., M.Pd.)

- a. Penyelesaian Revisi paling lambat 2 minggu dari pelaksanaan Ujian Skripsi.
b. Pengetikan, penjilidan, penandatanganan Skripsi dan mengumpulkan Skripsi paling lambat 2 minggu dari revisi.
- Apabila sampai batas waktu tersebut (point 1,a dan b) mahasiswa belum menyelesaikan revisidan tanda tangan, maka **Ujian dinyatakan Gugur.**
- a. Foto copy Form Revisi diserahkan ke Program Studi.
b. Skripsi yang sudah direvisi diserahkan ke Fakultas tiga eksemplar untuk dijilid.